

MOX weekend



... am 21. August 2021 auf dem
Stüblehof der Familie Mock, Markdorf



MOX *weekend* 2021

Programm

Mittwoch, 18. August 2021

17.00 Uhr Die Auktion ist für Gebote geöffnet
Homepage: www.farmersbid.com

Samstag, 21. August 2021

Ab 11.00 Uhr Besichtigung der Verkaufstiere
19.00 Uhr Finale Versteigerung nach Katalogreihenfolge
Bieten ist online sowie vor Ort möglich!

anschließend gemütlicher Ausklang mit Barbetrieb

Für das leibliche Wohl wird den ganzen Tag über gesorgt!

Es gelten die aktuellen Corona-Hygienemaßnahmen.

Organisation: Markus Mock, Christian Margreiter, Monika Nörr, RBW,
Mathias Pofert, RBW, Andreas Middelkamp, FarmersBid

Abrechnung und Administration: Rinderunion Baden-Württemberg e.V.

Anfahrt zum Stüblehof:

Markdorf liegt an der B33 zwischen Meersburg und Ravensburg. Von Stuttgart kommend fährt man über die A81 nach Singen und dann über die A98 Richtung Lindau nach Überlingen. Dann auf der B31 bis Meersburg. In Meersburg ist Markdorf ausgeschildert. Von München kommend gelangen Sie über die A96 über Memmingen, Lindau und Friedrichshafen direkt nach Markdorf. In Markdorf fahren Sie in Richtung Zentrum. Den Bahnübergang überqueren und durch die 30er-Zone. Nach dem Ortsende fahren Sie noch etwa 1 km weiter. Dort ist der Stüblehof.

Hotels:

Gasthof Krone, Markdorf	07544 9542551	Gasthof Krone, Roggenbeuren	07555 92290
Gasthof Apfelblüte, Salem	07544 92130	Tourist-Info, Markdorf	07544 500290

Impressum

Titelfoto: Mox KD Claire VG-86 und Mox KD Cairo VG-87, Foto: Wolfhard Schulze

Redaktion: Monika Nörr & Mathias Pofert (RBW); Markus Mock, Mox Holsteins

Grafik/Layout: traub-media, Betzenweiler

Druck: Silber Druck oHG, Lohfelden

Fotos: Kathy DeBruin, Cybil Fisher, Beth Herges, KeLeKi, Guillaume Moy, Maggie Murphy, Luca Nalli, Wolfhard Schulze, Giorgi Soldi, Jane Steel, Vicky Fletcher, Sarah Damrow, Han Hopman, Bob Miller, ornia, Patty Jones und Christian Margreiter



Liebe Züchterkollegen,

Herzlich Willkommen zum 4. Mox Weekend !

Eine lange Durststrecke liegt hinter uns allen und es gab aufgrund der Pandemie kaum Möglichkeiten, sich unter Züchtern zu treffen. Keine Schauen mehr, kaum Auktionen oder Veranstaltungen, wo man mit zuchtbegeisterten Kollegen über Kühe reden kann.

Wir freuen uns deshalb umso mehr Sie alle zum 4. Mox Weekend auf den Stüblehof einzuladen.

Den ganzen Samstag sind Sie herzlich bei uns willkommen, um die ausgezeichnete Verkaufskollektion und unseren Betrieb zu besichtigen.

Ab 19.00 Uhr beginnt dann erstmals die Online-Auktion. Wir haben uns aus mehreren Gründen dafür entschieden das in diesem Jahr so zu machen:

Erstens können wir in der Pandemiezeit nie sicher sagen wie dann am Auktionstag die Hygienevorschriften sind. Und zweitens haben sich die Online-Auktionen in den letzten Monaten als tolle Alternative zu den etablierten Live-Auktionen erwiesen. Viele haben sich daran gewöhnt, wissen jetzt wie alles abläuft und funktioniert, und können so auch von zu Hause aus an der Auktion teilnehmen.

Wir werden aber zusätzlich eine Möglichkeit anbieten, dass Sie auch vor Ort mitbieten können. Natürlich über Ihr Smartphone, aber auch von Mensch zu Mensch im Auktionsstall.

Wir freuen uns auf diesen Abend und hoffen, dass Sie zahlreich kommen, um mitzubieten und mitzufeiern! In unserem Katalog finden Sie wieder ein großartiges Angebot! Viel Spaß und Freude beim Studieren. Wir freuen uns auf Sie alle.

Ihre Familie Mock



Mox DB Megan Red EX-90 @3yr

Online bieten – So funktioniert's!



Schritt 1: Registrieren

Um ein Online-Gebotskonto zu erstellen,

- besuchen Sie die gesicherte Registrierungsseite unter <https://seipelshomesale.weauction.nl>
- dort geben Sie Ihre persönlichen Daten ein
- bestätigen die Nutzungsbedingungen und
- klicken auf die Schaltfläche „Jetzt registrieren“.

Im Anschluss erhalten Sie eine Bestätigungsmail.

Schritt 2: Warten Sie auf die Bestätigung Ihres Kontos

- Nach der Registrierung muss Ihr Konto verifiziert werden. Dies kann bis zu zwei Tage dauern. Deshalb sollten Sie sich schnellstmöglich registrieren.
- Wenn Ihr Konto bestätigt wurde, erhalten Sie eine E-Mail mit weiteren Informationen zur Erstellung Ihres Benutzernamens und Kennwortes.

Schritt 3: Bieten Sie online bei der Auktion

- Bevor Sie mit der Abgabe von Geboten beginnen können, müssen Sie sich über den Login-Button oder <https://moxweekend.weauction.nl/login> anmelden
- Geben Sie Ihren Benutzernamen und Ihr Passwort ein
- Dadurch gelangen Sie automatisch in das Gebotssystem.

Wichtig: Bevor Sie bieten können, müssen Sie zuerst die Gebot-Schaltfläche freischalten. Das separate Entsperren der Gebotstaste ist ein zusätzlicher Schutz für den Käufer. Die Chance, aus Versehen ein Angebot zu platzieren, wird dadurch reduziert. Nachdem Sie die Gebot-Schaltfläche aktiviert haben, geben Sie durch einen einzigen Klick darauf Ihr Gebot ab.

Um ein Bieten in Echtzeit zu gewährleisten, müssen Sie Ihr Gebot nicht durch einen weiteren Klick bestätigen. Die Gebot-Schaltfläche zeigt immer das aktuellste Gebot an.

Wenn Sie geboten haben, wird auf dem Bildschirm angezeigt, ob Ihr Gebot angenommen wurde und ob Sie der Höchstbietende sind.

Schritt 4: Sie sind der Höchstbietende

Wenn Sie der Höchstbietende sind, erhalten Sie eine E-Mail mit der Bestätigung. Sie werden nach der Auktion kontaktiert.

- 4 Dafür müssen Sie unter der von Ihnen bei der Registrierung angegebenen Telefonnummer erreichbar sein.

Wir informieren Sie gerne vor und während des 4. Mox Weekends über die Verkaufstiere, Preise und den Ablauf.

Nehmen Sie gerne Kontakt mit uns auf!

Markus Mock		0049 – 1703151251
Christian Margreiter		0043 – 6606012336
Monika Nörr	RBW	0049 – 1727471931
Thomas Kopf	RBW	0049 – 1727255764
Simon Butscher	RBW	0049 – 1726100485
Marc Waldner	RBW	0049 – 15223091725
Andreas Middelkamp	Deutschland	0049 – 1711979157
Cord Hormann	Deutschland	0049 – 1737793828
Rainer Kurz	Deutschland	0049 – 1727283339
Hinrich Henke	Deutschland	0049 – 1605355963
Devon Lohmöller	Deutschland	0049 – 15222447875
Jochen Maas	Deutschland	0049 – 17620720377
Markus Hirschhuber	Österreich	0043 – 6765488579
Hans Terler	Österreich	0043 – 6645214346
Olivier Wilt	Frankreich	0033 – 616111949
Stefan Krol	Niederlande	0031 – 643898115
Günter Egger	Südtirol	0039 – 3498026379
Christian Steiner	Südtirol	0039 – 3333120770
Jonas Gyger	Schweiz	0041 – 798642172
Marcel Egli	Schweiz	0041 – 764274524

Mox Holsteins & Mox Type & Utility Sale



Mox Kite Maryrose EX-90

Verkauft am 1. Mox Type & Utility Sale 2008
 Hon. Mention Grand Champion Swiss Expo 2008
 All German 2008
 Einflussreiche Zuchtkuh –
 Besitzer: Ruegruet Holsteins CH & Mox Holsteins

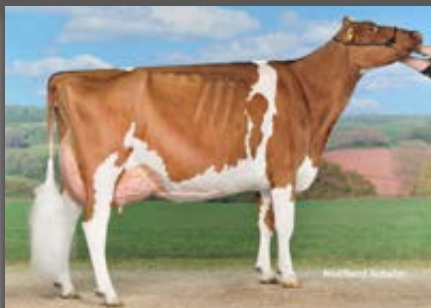

Mox Talent Mandy EX-93

Talent x Maryrose, verkauft als Kalb
 1. Rang und Schöneutersiegerin / 1st Et Best Udder
 of Show Expo Bulle 2012
 1. Rang Swiss Expo Lausanne 2012
 Res Intern. Champion Expo Bulle 2010
 Besitzer: SBro Holsteins, CH



Mox Shottle Domenica EX-92 (EX-95 Euter) CH

1. Rang Swiss Expo 2016
 Res. Intermediate Champion Swiss Expo 2016
 Res. Intermediate Euter-Champion Swiss Expo 2016
 1. Rang Swiss Expo 2015
 Re. Intermediate Euter-Champion 2015
 Domenica wurde verkauft am 4. Mox Type & Utility
 Sale 2014
 Besitzer: Christof Luginbühl & Pascal Thomi, CH



Mox Beeming Breeze VG-88

Verkauft am 5. Typ & Utility Sale 2016
 2. Rang German Dairy Show 2019
 2. Rang Excellentschau Leer 2019
 Besitzer: Jannes Vienna, Hatzum, D



Wynford Windbrook Erle VG-89 CH

Champion Tier + Technik 2016
 Reserve Champion Holstein Eliteschau Wattwil 2015
 1st & Res. Champion Holstein Eliteschau Wattwil
 2013
 1st Junior Expo Aargau 2013, 3rd Swiss Expo 2014
 Verkauft am 3. Mox Type & Utility Sale 2012
 Besitzer: Gaudenz Thomann, CH



Mox Goldwin Elisa EX-92

Senior Champion Osnabrücker Schwarzbunttage 2016
 Res.Sieger jung /Res. Intern. Champion Osnabrücker
 Schwarzbunttage 2013
 Sieger jung / Intern. Champion KTS Osnabrück 2013
 Verkauft am 2. Mox Type & Utility Sale 2010
 Besitzer: Familie Neßlage, D

... Qualität, die Vertrauen schafft!



Mox Kingdoc Barcelona VG-86 @2yr

Besitzer: Familie NeBlage, Nortrup, D



Mox Sid Newton VG-89 @3yr ITA

Verkauft Mox Weekend 2018

Besitzer: Günther Egger, Südtirol

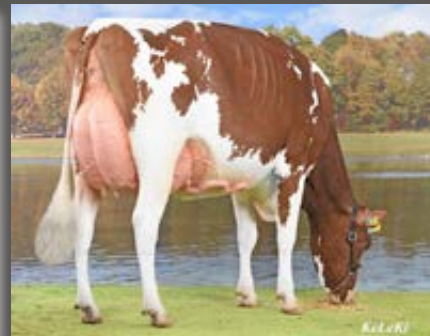

**RS Armani Andressa VG-88
(2. Laktation)**

Milchleistung 2. Laktation: 13'425 kg, 4.44% F, 3.55% P

1. Rang und Finalteilnahme Swiss Red Night Bern 2017

Schöneuter Champion Swiss Red Night Bern 2017

Champion Genossenschaftsschau Entlebuch 2017

Vize Schöneuter Champion Genossenschaftsschau
Entlebuch 2017

4. Rang Swiss Expo Lausanne 2018

Champion Swiss Red Night Bern 2018

Vize Schöneuter Champion Swiss Red Night Bern 2018

Besitzer: WTS-Genetics, Menznau, CH



Mox AW Fabreggia EX 91

1c Thuringia Holstein Open 2012

1. Rang & Mention Honourable Ladys Night

Rotholz 2015...

1. Rang & Mention Honourable Landesschau Tirol 2016

3rd place Austrian Dairy Show 2017

Besitzer: Familie Garzaner, Fritzens (AUT)



Mox Atwood Rebecca VG-87

1. Rang Neumünster 2018

Reservesieger Nikolausschau Bismark 2018

Besitzer: Dirk Huhne, Kasseedorf



Mox Atwood Haya VG-87

Siegerfärsche RBW-Schau 2016

Verkauft an Dr. Günther Egger, Vöran / Südtirol

Mox Holsteins & Mox Type & Utility Sale



Mox Diamondback Fiorentina VG-88@3yr CH

Verkauft am Mox Weekend 2019

Besitzer: WTS Genetics & La Waebera Holsteins, Schweiz

... Qualität, die Vertrauen schafft !



Mox Atwood Raya EX-92 und Mox Doorman Ramona EX-90

1 Mox Blueberry



Preis:

Kuh Mox Blueberry 8 DE 08 171 12659 ET geb.: 02.10.2018 A Rasse SBT CDF BLF AB A12 0
 Kal.: 23.01.2021 Einst.: 01/86-87-85-87/86 1,55 DNA-SNP: 1990V47265/Q:3
 Bel.: 03.04.2021 Lambda 10.508317 SBT ♀ ZW +1090 +0,13 +56 +0,01 +39 132 147

V Undenied	US 3125220760	10.508509	VV Solomon	CA 11775998	10.507693	11.08.2013
		16.03.2016	ZW gM	-604 +0,09 -16 +0,04 -17	88 96	RDF CDF CVF BLF
ZW gM	-113 +0,25 +20 -0,06 -10	100 98	VM Unlimited	US 141851721		27.04.2012
pp* RDF CDF CVF GP			A (3)EX 94			

M Bluestar	DE 06 641 30321	A	MV Sanchez	US 134422312	10.506092	18.04.2003
		07.04.2010+	ZW gM	-165 -0,47 -52 -0,24 -28	74 81	RDF CDF CVF BLF
03/90-94-90-92/92	3,4		MM Breauna	US 63606860		02.12.2007
			A (2)EX 92			RDF
			MMV Mr.Burns	CA 100745543	10.503914	25.07.2002

	Klbg/Ja	Mkg	F-%	Fkg	E-%	Ekg	Mtg	Quelle PM	Mkg	F-%	Fkg	E-%	Ekg	RZM	RZG
E	TL21/01	3475	3,34	116	3,19	111	100	gD //	+64	+0,02	+4	-0,10	-7	97	95
M	4/4LA	10958	4,44	486	3,37	369	300	gD 7/8/8	-783	+0,01	-30	-0,07	-33	77	79
	HL 2	13627	4,78	651	3,24	442	305								
	1,LA	9676	4,24	410	3,65	353	283								
VM	3/3LA	12699	4,39	558	3,58	454	304	D //	+24	+0,16	+16	-0,09	-8	100	90
	HL 2	12683	4,46	566	3,65	463	305								
MM	2/2LA	14757	4,24	625	3,39	500	305	D //	-423	-0,07	-23	+0,01	-14	88	78
	HL 2	16398	4,67	766	3,56	584	305								

4. Gen: Regancrest Brea EX-90 by Shottle
5. Gen: Regancrest PR Barbie EX-92 by Durham
6. Gen: Regancrest Juror Brina EX-92 by Juror
7. Gen: Regancrest Aerostar Bert EX-90 by Aerostar
8. Gen: Regancrest Mark Chairman Bea EX-91 by Chief Mark
9. Gen: Regancrest Board Chairman Bea EX-90 by Chairman



Mox Blueberry VG-86 @3yr

Wird verkauft als Kat.-Nr. 1



Regancrest UR Bluestar EX-92

Mutter von Kat.-Nr. 1



Mox Beeming Breeze VG-88

Halbschwester von Kat.-Nr. 1



Regancrest-PR Durham Barbie EX-92



Mox Goldchip Bluechic VG-88 CH

Halbschwester von Kat.-Nr. 1

2 Mox Brava



Preis:

Färse Mox Brava DE 08 174 07974 geb.: 31.10.2019 A Rasse SBT

Bel.: 29.12.2020 HavelAll 10.509745 SBT ♀ ZW +522 +0,57 +79 +0,12 +30 134

V	Tatoo	US 3137052923	10.508952	VV	Crush	CA 12042760	13.06.2014
			23.08.2016		ZW gl	-416 -0,18 -34 +0,07 -7 88 117	CDF CVF BLF BYF
				VM	Tokyo	US 72366991	02.09.2013
					A	(2)EX 93	BLF DPF

ZW gl -119 -0,16 -20 +0,06 +2 96
pp* RDF CDF CVF GP

M	Mox Blix 67	DE 08 168 43081	A	MV	Byway	US 71310557	10.507791	07.12.2012
	CDF BLF AA A22		23.09.2017		ZW gM	+582 -0,45 -24 -0,22 -3 93 105	RDF CDF CVF BLF	
	01/85-85-86-86/86			MM	Mars Bliss	NL 707842077		06.10.2010
					A	03/91-93-90-91/91		BLF AE
				MMV	Atwood	CA 8956379	10.889057	24.02.2007

	Klbg/Ja	Mkg	F-%	Fkg	E-%	Ekg	Mtg	Quelle PM	Mkg	F-%	Fkg	E-%	Ekg	RZM	RZG
E								PI	-93	0,00	-4	+0,06	+3	101	104
M	LA19/10	9028	4,21	380	3,88	350	305	gD 9/ /	-66	+0,15	+12	+0,06	+4	105	101
VM	3/3LA	10877	3,63	395	3,36	365	293	PI	-572	-0,14	-36	-0,12	-32	77	85
	HL 3	12785	3,82	489	3,38	432	305								
MM	4/4LA	10245	4,97	509	3,63	372	305	gD //10	-790	+0,49	+13	+0,15	-14	97	91
	HL 3	12439	4,98	619	3,40	423	305								

4. Gen: Farnear-TBR Bailey VG-87 by Shottle

5. Gen: Palmcrest Blackcap EX-90 by Champion

6. Gen: Regancrest-RH Durham Bliss VG-89 GMD by Durham

7. Gen: Regancrest Juror Brina EX-92 GMD by Juror

8. Gen: Regancrest Aerostar Bert EX-90 GMD DOM by Aerostar

9. Gen: Regancrest Mark Chairman Bea EX-91 2E GMD DOM by Chief Mark

10. Gen: Regancrest Board Chairman Bea EX-90 by Chairman

11. Gen: Regancrest Apache Standout Bea VG-86 by Apache



Mars Bliss EX-91

Großmutter von Kat.-Nr. 2



Farnear TBR Bailey VG-87

Urgroßmutter von Kat.-Nr.2

3

2 Embryonen Crushtime ♀/Unix ♀



Preis:

Kuh Mox Bluetouch DE 08 162 67260 ET geb.: 03.07.2015 A Rasse SBT BLF AB 0
 Einst.: 02/87-87-88-87/87 1,55 DNA-SNP: 15900B5909/Q:3

V Doorman	CA 107281711	10.506948	06.08.2011	VV Bookem	US 66636657	10.889128	21.02.2009
ZW gM	-262 +0,32 +21 +0,21 +11	110 121		ZW gM	+804 -0,10 +21 +0,05 +33	121 130	RDF CDF CVF BLF
RDF CDF CVF BLF	GP			VM Imelda	CA 106173432		25.10.2009
				A (3)EX 94			CVF BLF BYF DPF

M Bluestar	DE 06 641 30321	A	07.04.2010+	MV Sanchez	US 134422312	10.506092	18.04.2003
03/90-94-90-92/92	3,4			ZW gM	-165 -0,47 -52 -0,24 -28	74 81	RDF CDF CVF BLF
				MM Breauna	US 63606860		02.12.2007
				A (2)EX 92			RDF
				MMV Mr.Burns	CA 100745543	10.503914	25.07.2002

	Klbg/Ja	Mkg	F-%	Fkg	E-%	Ekg	Mtg	Quelle PM	Mkg	F-%	Fkg	E-%	Ekg	RZM	RZG
E	3/2LA	11219	4,38	491	3,55	398	305	gD 10/8/	+14	+0,18	+19	+0,03	+3	106	102
	HL 2	12014	4,41	530	3,51	422	305								
M	4/4LA	10958	4,44	486	3,37	369	300	gD 7/8/8	-783	+0,01	-30	-0,07	-33	77	79
	HL 2	13627	4,78	651	3,24	442	305								
	1.LA	9676	4,24	410	3,65	353	283								
VM	3/3LA	13088	4,10	537	3,68	482	305	D //	-467	+0,22	+2	+0,03	-13	94	95
	HL 3	13811	4,53	626	3,86	533	305								
MM	2/2LA	14757	4,24	625	3,39	500	305	D //	-423	-0,07	-23	+0,01	-14	88	78
	HL 2	16398	4,67	766	3,56	584	305								

4. Gen: Regancrest Brea EX-90 by Shottle
 5. Gen: Regancrest PR Barbie EX-92 by Durham
 6. Gen: Regancrest Juror Brina EX-92 by Juror

7. Gen: Regancrest Aerostar Bert EX-90 by Aerostar
 8. Gen: Regancrest Mark Chairman Bea EX-91 by Chief Mark
 9. Gen: Regancrest Board Chairman Bea EX-90 by Chairman



Mox Bluetouch VG-87 @3yr

Mutter von Kat.-Nr. 3



Regancrest UR Bluestar EX-92

Großmutter von Kat.-Nr. 3

4 Mox Flyaway



Preis:

Kuh Mox Flyaway DE 08 171 12639 ET geb.: 17.08.2018 A Rasse SBT CDF BLF AE A12
 gek.: 09.07.2021 DNA-SNP: 1990V47275/Q:3
 ZW +746 +0,11 +41 -0,06 +19 119

V 1st Grade	US 3125993676	10.889463	15.03.2015	VV Alta1Stela	US 71441918	10.507366	01.02.2013
ZW gM +533 -0,29 -10 -0,26 -9	93 119			ZW gM -407 +0,53 +34 +0,10 -5	106 113	RDF CDF CVF BLF	
CVF BLF DPF GP				VM Gabrielle	US 71290946		01.11.2012
				A			BLF DPF

M Fallujah 74	DE 03 589 65471	A	07.11.2016	MV Goldwin	CA 10705608	10.503839	03.01.2000
CDF BLF AA A22				ZW gM -607 +0,25 -1 +0,10 -12	94 97	CDC CVF BLF BYF	
01/86-87-87-87/87				MM Faith	FR 2930983160		14.01.2010
				A 03/93-92-91-90/91	DLG EX		
				MMV Shottle	UK 28 93 707 03987	10.505534	23.07.1999

	Klbg/Ja	Mkg	F-%	Fkg	E-%	Ekg	Mtg	Quelle PM	Mkg	F-%	Fkg	E-%	Ekg	RZM	RZG
E								gD //	+575	-0,17	+5	-0,16	+3	103	108
M	LA19/05	10053	4,34	436	3,58	360	305	gD 9//	+229	+0,18	+27	-0,02	+6	109	93
VM								D //	+914	-0,31	+3	-0,23	+7	104	118
MM	6/5LA	12663	4,26	540	3,24	410	305	D //10	+18	+0,18	+19	-0,04	-3	103	92
	HL 4	15059	4,32	651	3,23	486	305								

- 4. Gen: Unkari EX-90 by Morty
- 5. Gen: Oldostar EX-90 by Heldostar
- 6. Gen: Miracle EX-94 by Bellwood
- 7. Gen: Sylvia EX-91 by Mascot

- 8. Gen: Hygie EX-90 by Leadman
- 9. Gen: Rolsmandy EX-93 by Mandingo
- 10. Gen: Rolls EX-94 by Triple



Wilcor Goldwyn Fallujah VG-87 @ 2yr
 Mutter von Kat.-Nr. 4



Chupin Shottle Faith EX-91
 Großmutter von Kat.-Nr. 4

5 Mox Fantavier



Preis:

Kuhkalb Mox Fantavier

DE 08 179 03154

geb.: 30.05.2021 A Rasse SBT

V	Lambda	US 3125993715	10,508317	03.06.2015	VV	Delta 1427	US 72128216	31.01.2013
	ZW gM	+1090 +0,13 +56 +0,01 +39	132 147			ZW gl	+1022 +0,17 +59 -0,06 +28	128 136 RDF CDF CVF BLF
	pp*	CVF BLF BYF GP				VM	Uno 2198	US 72437745
							A	(3)EX 91

M	Flora 69	DE 08 173 73082	A	22.04.2019	MV	Crushtime	DE 05 397 82028	10.508858	10.01.2017
	01/84-84-83-86/85*					ZW gl	+316 -0,17 -5 +0,01 +12	104	CVF BLF BYF
						MM	Francine 16	DE 03 589 65418	17.01.2016
							A	02/89-89-88-89/89	BLF AA A22
						MMV	Solomon	CA 11775998	10.507693
									11.08.2013

	Klbg/Ja	Mkg	F-%	Fkg	E-%	Ekg	Mtg	Quelle PM	Mkg	F-%	Fkg	E-%	Ekg	RZM	RZG
E	Ø 2. PM	36,3	4,33	3,30				PI	+506	+0,07	+26	-0,01	+18	115	127
M								PI	-78	+0,01	-4	-0,02	-4	97	101
VM	3/3LA	12049	3,82	460	3,58	431	305	D //	+853	+0,07	+41	+0,01	+30	124	130
	HL 3	13833	4,07	563	3,54	490	305								
MM	2/2LA	9896	4,38	433	3,56	352	305	gD 10/10/	-472	+0,18	-2	-0,05	-20	90	93
	HL 2	10287	4,48	461	3,50	360	305								

4. Gen: Chupin Shottle Faith EX-91 by Shottle

5. Gen: Unkari EX-90 by Morty

6. Gen: Oldostar EX-90 by Heldostar

7. Gen: Miracle EX-94 by Bellwood

8. Gen: Sylvia EX-91 by Mascot

9. Gen: Hygie EX-90 by Leadman

10. Gen: Rolsmandy EX-93 by Mandingo

11. Gen: Rolls EX-94 by Triple



Wilcor Solomon Francine VG-89 @3yr

Großmutter von Kat.-Nr. 5



Chupin Shottle Faith EX-91

Urgroßmutter von Kat.-Nr. 5

6 BHA Agora



Preis:

Kuhkalb BHA Angora DE 08 178 65066 geb.: 28.02.2021 A Rasse RBT CDF BLF AA A12
 HF%: DNA-SNP: 219V138074/Q:3

V	Crown-Red	US 3143029863	10.298446	18.05.2017	VV	Apprentice	US 3129037908	10.508156	11.05.2015
	ZW	gD +592 +0,29 +52 +0,11 +31	127 141			ZW	gM +1341 -0,03 +49 -0,07 +38	130 144	pp* RDC CD SBT
		pp* CDF CVF BLF GP			VM	Apple	US 3126003444		23.04.2015
						A	(1)VG 88		SBT

M	BHA Amore 75	DE 08 168 27986	A	03.12.2017	MV	Diamondbac	US 3013721049	10.507881	24.03.2014
	CDF BLF AE A11					ZW	gM -190 -0,11 -18 +0,09 +2	97 113	RDC CDF CVF SBT
	02/88-89-88-89/89				MM	BHA Amorelie	DE 08 162 64451		11.10.2015
						A	03/92-91-90-91/91	1,7 VB	BLF AE A12
					MMV	Godewind	NL 924308114	10.151518	02.05.2012+

	Klb/Ja	Mkg	F-%	Fkg	E-%	Ekg	Mtg	Quelle	PM	Mkg	F-%	Fkg	E-%	Ekg	RZM	RZG
E								gD	//	+989	-0,22	+19	-0,10	+24	116	134
M	LA20/03	8400	4,42	371	3,42	287	305	gD	9//	-2	+0,22	+19	-0,02	-2	104	120
VM								gD	//	-737	+0,56	+22	+0,20	-7	102	115
MM	3/2LA	10595	3,90	413	3,33	353	305	gD	10/9/4	+388	+0,10	+25	-0,19	-4	104	111
	HL 2	11245	3,81	428	3,29	370	305									

4. Gen: BHA Amelie VG-87 by Buran

5. Gen: BHA Adriane VG-87 by Glacier Red

6. Gen: BHA Amsterdam VG-85 by Reno 2

7. Gen: BHA Antalia GP-84 by Jerom

8. Gen: BHA Aspasia VG-85 by Rubens RF

9. Gen: BHA Atlanta VG-86 by Orkan



BHA Amore Red VG-89 @3yr

Mutter von Kat.-Nr. 6



BHA Amorelie Red EX-91

Großmutter von Kat.-Nr. 6

7 Mox Allegria P



Preis:

Kuhkalb Mox Allegria P

DE 08 176 33974 ET

geb.: 13.10.2020 A Rasse SBT

P# RDC

DNA-MS: 21200H3711/Q:3

V	Mirand PP	AU 1993596	10.509276	01.06.2017	VV	Zipit-P	US 3125170883	14.01.2015
	ZW gl	+922 -0,05 +31 -0,17 +13	114			ZW gl	+1002 -0,07 +31 -0,05 +29	121 127 Pp* RDF CVF BLF
	PP* RDC CDF CVF GP				VM	Miranda	CA 11715031	16.12.2014
						A	(3)EX 93	Pp* RDC A22

M	Alana 100	DE 03 598 24514	A	04.01.2017	MV	Doorman	CA 107281711	10.506948	06.08.2011
	ETC CDF BLF BB					ZW gM	-262 +0,32 +21 +0,21 +11	110 121 RDF CDF CVF BLF	
	01/86-86-84-87/86				MM	Alacazam	CA 107448718		15.09.2014
						A	(0)EX 94		ETC
					MMV	Windbrook	CA 7816429	10.506449	08.01.2006

	Klbg/Ja	Mkg	F-%	Fkg	E-%	Ekg	Mtg	Quelle PM	Mkg	F-%	Fkg	E-%	Ekg	RZM	RZG
E								PI	+444	+0,01	+19	-0,06	+9	109	111
M	LA19/08	9073	4,18	379	3,66	332	305	gD 8//	-35	+0,07	+6	+0,05	+4	103	101
VM	3/3LA	12606	4,05	510	3,17	400	305	gD //	+155	+0,04	+10	-0,10	-4	100	112
	HL 3	13336	4,50	600	2,96	395	305								
MM	TL16/07	3874	4,13	160	3,64	141	179	D //	-292	+0,20	+8	-0,01	-11	97	89

4. Gen: MS Goldwyn Alana-ET EX-96

6. Gen: Aitkenbrae Starbuck Ada EX-94 by Starbuck

5. Gen: Shoremar BKB S Alicia EX-94 by Skychief

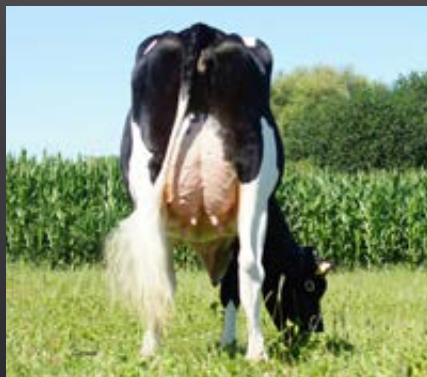

Blondin Doorman Alana VG-86 (87MS) @2yr
Mutter von Kat.-Nr. 7

Pierstein Windbrook Alacazam EX-94
Großmutter von Kat.-Nr. 7

MS Goldwyn Alana EX-96
Urgroßmutter von Kat.-Nr. 7

8 Mox Promise



Preis:

Kuh Mox Promise 27 DE 08 171 12706 geb.: 21.01.2019 A Rasse SBT CDF BLF AB A12
 Kal.: 18.04.2021 Einst.: 01/85-85-84-85/85* 1,49 DNA-SNP: 2090V25090/Q:1
 Bel.: 17.06.2021 Lambda 10.508317 SBT ♀ ZW +1090 +0,13 +56 +0,01 +39 132 147

V King Doc	US 3132417775	10.508604	01.11.2015	VV Kingboy	US 72044077	10.507371	19.10.2012
ZW gM +1510 +0,08 +68 +0,01 +53	142 144			ZW gM +1067 -0,11 +29 -0,10 +25	119 129	pp* RDF CDF CVF	
pp* RDF CDF CVF GP				VM Daddy	US 3012506777		29.10.2013
				A (2)VG 88			RDF BLF DPF

M Mox Pinola	DE 08 151 59842	A	01.12.2011+	MV Fever	CA 103631566	10.506328	26.11.2005
03/89-90-90-94/92				ZW gM -298 +0,13 +1 -0,10 -19	91 100	CDF CVF BLF BYF	
				MM Pleasure 81	DE 03 514 87723		20.01.2007+
				A 03/89-90-91-92/91	2,2 EUR		
				MMV Dundee	US 127640114	10.507498	03.06.1999

	Klbg/Ja	Mkg	F-%	Fkg	E-%	Ekg	Mtg	Quelle PM	Mkg	F-%	Fkg	E-%	Ekg	RZM	RZG
E	Ø 4. PM	34,2	3,86	3,11				gD //	-446	+0,43	+23	+0,09	-7	102	114
M	5/5LA	10657	4,10	437	3,27	348	305	D 9/9/9	-1253	+0,20	-32	-0,02	-45	71	72
	HL 5	12622	3,97	501	3,32	419	305								
	1,LA	8665	4,09	354	3,35	290	305								
VM	2/2LA	14805	3,22	476	3,33	493	305	D //	+1057	-0,02	+40	-0,10	+25	122	118
	HL 2	15536	3,24	504	3,34	519	305								
MM	3/3LA	9811	3,78	371	3,45	338	305	D 8/10/9	-1159	0,00	-46	-0,02	-41	69	58
	HL 3	11271	3,96	446	3,34	377	305								

4. Gen: Wendon Gibson Prudence EX-90 by Gibson
5. Gen: Wendon Loff Prudy EX-90 by Leadoff
6. Gen: Wendon Jetter Petri EX by Jetsetter
7. Gen: Wendon Sheik Petra VG-86 by Sheik
8. Gen: A Fernhame PBL Penelope VG-85 by Burke Lad



Mox Promise VG-85

Wird verkauft als Kat.-Nr. 8



Mox Pinola EX-92 (94MS)

Mutter von Kat.-Nr. 8



Mox Atwood Pinala VG-87

Halbschwester der Mutter von Kat.-Nr. 9



Wendon Dempsey Prude EX-95

Gleiche Kuhfamilie wie Kat.-Nr. 8



Mox Primavera VG-89 @3yr

Solomon x EX Goldchip x Mox Pinola EX-92

9 Mox Panama



Preis:

Kuhkalb Mox Panama

DE 08 176 33980

geb.: 05.11.2020 A Rasse SBT

V Admiral	US 3141305497	10.509403	14.06.2018	VV Undenied	US 3125220760	10.508509	16.03.2016
ZW gl +389 -0,17 -2 -0,23 -11 95				ZW gM -113 +0,25 +20 -0,06 -10 100 98 pp* RDF CDF CVF			
ETC RDF CDF CVF GP				VM Azoom	US 3136500265		01.09.2016
				A (1)EX 91			ETC RDC BLF DPF

M Mox Peachy	DE 08 171 12645	A	29.08.2018	MV Doorman	CA 107281711	10.506948	06.08.2011
CDF BLF AB A12				ZW gM -262 +0,32 +21 +0,21 +11 110 121 RDF CDF CVF BLF			
01/85-85-85-86/85*				MM Mox Pinola	DE 08 151 59842		01.12.2011+
				A 03/89-90-90-94/92			
				MMV Fever	CA 103631566	10.506328	26.11.2005

	Klbg/Ja	Mkg	F-%	Fkg	E-%	Ekg	Mtg	Quelle PM	Mkg	F-%	Fkg	E-%	Ekg	RZM	RZG
E								PI	-201	+0,02	-7	-0,03	-12	93	102
M	TL20/11	5994	3,82	229	3,70	222	200	gD //	-790	+0,21	-12	+0,16	-12	91	103
VM	LA00/00	9788	4,47	438	3,37	330	305	PI	-227	-0,04	-13	-0,17	-24	86	86
MM	5/5LA	10657	4,10	437	3,27	348	305	D 9/9/9	-1253	+0,20	-32	-0,02	-45	71	72
	HL 5	12622	3,97	501	3,32	419	305								

4. Gen: Mox Pleasure EX-91 by Dundee

5. Gen: Wendon Gibson Prudence EX-90 by Gibson

6 Gen: Wendon Loff Prudy EX-90 by Leadoff

7. Gen: Wendon Jetter Petri EX by Jetsetter

8. Gen: Wendon Sheik Petra VG-86 by Sheik

9. Gen: A Fernhame PBL Penelope VG-85 by Burke Lad



Mox Emilio Palma VG-88 @3yr

Halbschwester der Mutter von Kat.-Nr. 9



Mox Pinola EX-92

Großmutter von Kat.-Nr. 9



Wendon Dempsey Prude EX-95

Gleiche Kuhfamilie wie Kat.-Nr. 9

10 Mox Islabonita



Preis:

Kuhkalb Mox Islabonita		DE 08 176 33876		geb.: 23.01.2020 A Rasse SBT	
Bel.: 18.07.2021		KingDoc	10.508604 SBT ♀ gesext	+1510 +0,08 +68 +0,01 +53 144	
V	Octane	CA 11696704	10.507439	VV	McCutchen
			20.02.2013		US 69990138
	ZW gM	+1392 -0,30 +21 -0,23 +21	115 118		10.506807
	CDF CVF BLF BYF GP				25.11.2010
					ZW gM +478 +0,21 +40 0,00 +16 117 124 pp* RDF CDF CVF
				VM	Claire
					US 141008075
					18.12.2010
					A (1)VG 87
M	Mox Idrissa	DE 08 165 57153	A	MV	Beemer
	BLF AA A22		04.12.2016+		CA 7525863
	02/88-89-87-89/88				10.507512
					11.04.2013
					ZW gM +187 -0,09 -1 -0,11 -5 97 96 CDF CVF BLF BYF
				MM	Mox Ida 52
					DE 08 160 20862
					08.10.2014+
					A 01/85-85-85-84/85 2,5
					BLF AB A22
				MMV	Damion
					US 130263722
					10.505692
					23.07.2000

	Klbg/Ja	Mkg	F-%	Fkg	E-%	Ekg	Mtg	Quelle PM	Mkg	F-%	Fkg	E-%	Ekg	RZM	RZG
E								PI	+727	-0,32	-5	-0,20	+3	101	100
M	2/2LA	10204	3,28	335	3,23	330	303	gD 9/9/	+61	-0,33	-31	-0,17	-15	86	82
	HL 2	11757	3,33	392	3,21	377	301								
	1.LA	8650	3,21	278	3,27	283	305								
VM	LA00/00	16924	3,72	630	2,87	486	305	D //	+1346	-0,34	+15	-0,29	+14	110	105
MM	3/2LA	8067	3,69	298	3,43	277	281	gD 9/7/	-255	-0,22	-31	-0,02	-11	87	85
	HL 1	8218	3,80	312	3,53	290	301								

4. Gen: Mox Illusion EX-92 by Million

5. Gen: Mox Illusion VG-89 by Storm

6. Gen: Mox Independence VG-87 by Leduc

7. Gen: Mox Illusion VG-86 by Southwind

8. Gen: Mox Ines VG-86 by Juryman 67.800 kg LL / Lifetime Prod.

9. Gen: Mox Imke GP-84 by Triple 83.232 kg LL / Lifetime Prod.

10. Gen: Leentje VG-87 by Erster 91.037 kg LL / Lifetime Prod.



Mox Idrissa VG-88 @3yr

Mutter von Kat.-Nr. 10

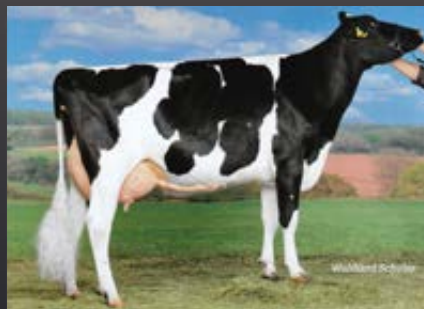

Mox Illusion EX-92

Urgroßmutter von Kat.-Nr. 10

11 Mox Mandoly Red



Preis:

Kuhkalb Mandoly Re DE 08 176 76259 ET geb.: 09.09.2020 A Rasse RBT ETC
 HF%: DNA-MS: 21200H3721/Q:3

V	Unstopabull	CA 11801450	10.298466	12.06.2016	VV	Avalanche	CA 11957107	10.509076	08.05.2014
	ZW I	+301 -0,19 -5 -0,18 -6	96			ZW I	-88 +0,06 +2 -0,04 -7	97	ETC RDC CVC BLF
	ETC	CDF CVF BLF GP			VM	Thats Neat	CA 11432171		03.12.2012
						A	(5)EX 91		RDC SBT

M	Mox Manitoba	DE 08 168 43126	A	01.02.2018	MV	Devour RF	US 72713024	10.508227	02.06.2015
	CDC BLF AA A12					ZW gM	+287 -0,11 +1 -0,10 -0	100 113	RDC CVF BLF B
	01/87-87-87-87/87				MM	Mox Moocha	DE 08 162 67317		23.10.2015
						A	02/90-90-89-89/89	EUR	Pp BLF AB A22
					MMV	Ladd P	US 69405976	10.298101	18.05.2010

	Klb/Ja	Mkg	F-%	Fkg	E-%	Ekg	Mtg	Quelle PM	Mkg	F-%	Fkg	E-%	Ekg	RZM	RZG
E								PI	+426	-0,17	+2	-0,17	-1	101	101
M	LA20/08	9804	4,02	394	3,57	350	305	gD 5//	+550	-0,15	+8	-0,15	+5	105	100
VM	5/4LA	12989	4,26	553	3,31	430	305	D //	-373	-0,01	-16	0,00	-12	90	70
	HL 4	15266	3,86	590	3,22	492	305								
MM	3/1LA	9032	3,89	351	3,70	334	285	gD 9/6/	-179	+0,07	-1	+0,06	-1	99	93

4. Gen: Mox Kite Maryrose EX-90 by Kite
5. Gen: Birkenhof Rubens Mabel EX-93 by Rubens
6. Gen: Wiesenfeld Leader Mercedes VG-88 by Starleader
7. Gen: De La Presentation Memo VG-86 by Boy George
8. Gen: De La Presentation Mary VG-86 by Chairman
9. Gen: De La Presentation Onelle VG-86 by Valerian
10. Gen: De La Presentation Lyne VG-85 by Sevens Senator



Mox Manitoba VG-87 @2yr

Mutter von Kat.-Nr. 11



Mox Moocha Red EX-90

Großmutter von Kat.-Nr. 11



Mox Kite Maryrose EX-90

Urgroßmutter von Kat.-Nr. 11

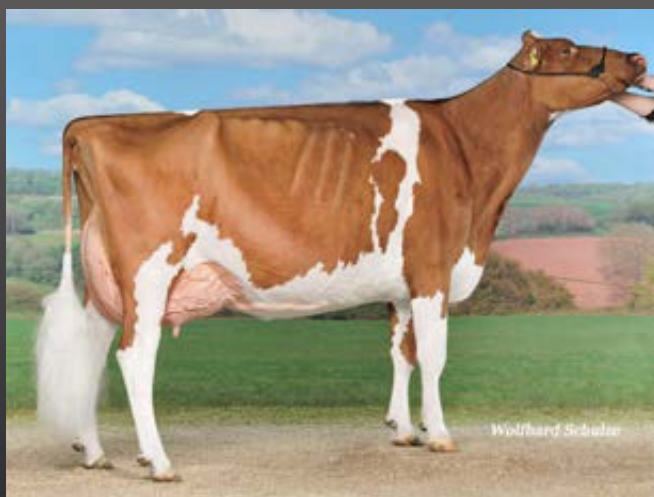

Mox Talent Mandy EX-95 CH

1. Rang Production Class Swiss Expo 2020



Mox Megan Red EX-90 (90MS)@3yr

Diamondback x Armani x Maryrose

12 Mox Mallorca RC



Preis:

Färse Mallorca DE 08 173 73161 ET geb.: 23.11.2019 A Rasse SBT RDC

Bel.: 31.01.2021 Avance-Red 10.298420 RBT ♀ DNA-MS: 20200B3293/Q:3
 ZW +772 +0,23 +54 +0,01 +28 126 140

V AppleCrisp US 3134506808 10.508647 23.04.2016	VV Octane CA 11696704 10.507439 20.02.2013
ZW gl +457 -0,01 +17 -0,14 +1 104 114	ZW gM +1392 -0,30 +21 -0,23 +21 115 118 CDF CVF BLF BYF
pp* RDC CVF BLF GP	VM Apple-Star US 3011130010 21.11.2012
	A (2)EX 91 RDC BLF DPF

M Mox Mango 71 DE 08 165 57088 A 01.07.2016	MV Atshott RF DE 08 151 59836 10.766399 25.11.2011
CDF BLF AA A12 RBT	ZW gM -490 +0,27 +6 +0,06 -11 96 88 RDC CDF CVF BLF
02/87-88-87-88/88	MM Mox Maryrose DE 08 131 60761 12.04.2005+
	A (3)EX 90 2,3 VB RBT
	MMV Kite US 128460878 10.505097 12.03.1999

	Klbg/Ja	Mkg	F-%	Fkg	E-%	Ekg	Mtg	Quelle PM	Mkg	F-%	Fkg	E-%	Ekg	RZM	RZG
E								PI	-179	+0,16	+8	-0,01	-7	97	92
M	2/2LA	9472	4,33	410	3,77	357	305	gD 9/9/	-406	+0,28	+7	+0,10	-6	99	76
	HL 2	10526	4,28	451	3,80	400	305								
	1,LA	8418	4,38	369	3,73	314	305								
VM	3/3LA	15173	4,57	694	3,43	520	305	D //	+79	+0,28	+31	-0,01	+1	108	120
	HL 2	17314	4,67	809	3,34	579	305								
MM	3/3LA	12709	4,88	620	3,51	446	305	D 10//	-907	+0,16	-25	+0,02	-30	80	61
	HL 3	14667	4,67	685	3,45	506	305								

- 4. Gen: Birkenhof Rubens Mabel EX-93 by Rubens
- 5. Gen: Wiesenfeld Leader Mercedes VG-88 by Starleader
- 6. Gen: De La Presentation Memo VG-86 by Boy George

- 7. Gen: De La Presentation Mary VG-86 by Chairman
- 8. Gen: De La Presentation Onelle VG-86 by Valerian
- 9. Gen: De La Presentation Lyne VG-85 by Sevens Senator



Mox Mango VG-88 @3yr
Mutter von Kat.-Nr. 12



Mox Talent Mandy EX-95 CH
Halbschwester der Mutter von Kat.-Nr. 12



Mox Kite Maryrose EX-90
Großmutter von Kat.-Nr. 12

13 Mox Mellow RC P



Preis:

Kuhkalb Mox DE 08 179 03132 ET geb.: 14.04.2021 A Rasse RBT P#
 HF%: DNA-MS: 21200B4337/Q:3

V Mirand PP	AU 1993596	10.509276	SBT 01.06.2017	VV Zipit-P	US 3125170883	14.01.2015
ZW gl +922 -0,05 +31 -0,17 +13 114				ZW gl +1002 -0,07 +31 -0,05 +29 121 127 Pp* RDF CVF SBT		
PP* RDC CDF CVF GP				VM Miranda	CA 11715031	16.12.2014
				A (3)EX 93		Pp* RDC A22 SBT

M Mox Mango 71	DE 08 165 57088	A	01.07.2016	MV Atshott RF	DE 08 151 59836	10.766399	25.11.2011
CDF BLF AA A12				ZW gM -490 +0,27 +6 +0,06 -11 96 88 RDC CDF CVF B SBT			
02/87-88-87-88/88				MM Mox Maryrose	DE 08 131 60761		12.04.2005+
				A (3)EX 90	2,3 VB		
				MMV Kite	US 128460878	10.505097	12.03.1999

	Klbg/Ja	Mkg	F-%	Fkg	E-%	Ekg	Mtg	Quelle PM	Mkg	F-%	Fkg	E-%	Ekg	RZM	RZG
E								PI	+463	+0,06	+24	-0,09	+8	107	102
M	2/2LA	9472	4,33	410	3,77	357	305	gD 9/9/	-406	+0,28	+7	+0,10	-6	99	76
	HL 2	10526	4,28	451	3,80	400	305								
	1.LA	8418	4,38	369	3,73	314	305								
VM	3/3LA	12606	4,05	510	3,17	400	305	gD //	+155	+0,04	+10	-0,10	-4	100	112
	HL 3	13336	4,50	600	2,96	395	305								
MM	3/3LA	12709	4,88	620	3,51	446	305	D 10//	-907	+0,16	-25	+0,02	-30	80	61
	HL 3	14667	4,67	685	3,45	506	305								

4. Gen: Birkenhof Rubens Mabel EX-93 by Rubens
 5. Gen: Wiesenfeld Leader Mercedes VG-88 by Starleader
 6. Gen: De La Presentation Memo VG-86 by Boy George

7. Gen: De La Presentation Mary VG-86 by Chairman
 8. Gen: De La Presentation Onelle VG-86 by Valerian
 9. Gen: De La Presentation Lyne VG-85 by Sevens Senator



Mox Mango VG-88 @3yr
 Mutter von Kat.-Nr. 13



Ruegruet Joyboy Minapolis EX-91 CH
 Halbschwester der Mutter von Kat.-Nr. 13



Mox Kite Maryrose EX-90
 Großmutter von Kat.-Nr. 13

14 2 Embryonen Rompen ♀



Preis:

Kuh Mox Metaxa 22 DE 08 168 43062 geb.: 23.08.2017 A Rasse RBT CDF BLF AA A12 0
 Einst.: 02/86-87-87-87/87 1,57 DNA-SNP: 1890V21770/Q:3

Kal.: 10.02.2021

V Diamondback	US 3013721049	10.507881	SBT	24.03.2014	VV Doorman	CA 107281711	10.506948	06.08.2011
ZW gM	-190 -0,11 -18 +0,09 +2	97 113			ZW gM	-262 +0,32 +21 +0,21 +11	110 121	RDF CDF CV SBT
RDC CDF CVF BLF GP					VM Apple-Red	US 139236776		10.04.2008
					A (3)EX 94			CDF CVF BLF DPF

M Mox Melexia	DE 08 148 70381	A			MV Lawn Boy	US 133080890	10.297913	03.04.2002
Pp				27.11.2010	ZW gM	+283 -0,40 -25 -0,05 +5	97 99	Pp CDF CVF BLF
03/91-92-89-90/90	2,0				MM Mox Maryrose	DE 08 131 60761		12.04.2005+
					A (3)EX 90	2,3 VB		
					MMV Kite	US 128460878	10.505097	12.03.1999

	Klbg/Ja	Mkg	F-%	Fkg	E-%	Ekg	Mtg	Quelle PM	Mkg	F-%	Fkg	E-%	Ekg	RZM	RZG
E	2/1	9924	3,69	366	3,69	366	296	gD 9//	+445	-0,28	-8	+0,01	+16	106	107
M	6/5LA	11913	3,98	474	3,51	418	305	gD 11/10/8	-265	-0,01	-12	+0,10	-0	97	82
	HL 3	12841	4,41	566	3,35	430	305								
	1,LA	9863	4,07	401	3,75	370	305								
VM	4/4LA	14618	3,82	559	3,26	476	305	D //	-452	-0,03	-21	+0,06	-11	90	95
	HL 4	17661	4,06	717	3,18	561	305								
MM	3/3LA	12709	4,88	620	3,51	446	305	D 10//	-907	+0,16	-25	+0,02	-30	80	61
	HL 3	14667	4,67	685	3,45	506	305								

4. Gen: Birkenhof Rubens Mabel EX-93 by Rubens
5. Gen: Wiesenfeld Leader Mercedes VG-88 by Starleader
6. Gen: De La Presentation Memo VG-86 by Boy George
7. Gen: De La Presentation Mary VG-86 by Chairman
8. Gen: De La Presentation Onelle VG-86 by Valerian
9. Gen: De La Presentation Lyne VG-85 by Sevens Senator



Mox Metaxa Red VG-87 @3yr

Mutter von Kat.-Nr 14

15 Mox Mexxy RC PP*



Preis:

Kuhkalb Mox Mexxy PP* DE 08 179 03108 ET geb.: 24.02.2021 A Rasse SBT PP*
DNA-MS: 21200B4347/Q:3

V	Mirand PP	AU 1993596	10.509276	01.06.2017	VV	Zipit-P	US 3125170883	14.01.2015
	ZW gl	+922 -0,05 +31 -0,17 +13	114			ZW gl	+1002 -0,07 +31 -0,05 +29	121 127 Pp* RDF CVF BLF
	PP*	RDC CDF CVF GP			VM	Miranda	CA 11715031	16.12.2014
						A	(3)EX 93	Pp* RDC A22

M	Mox Melexia	DE 08 148 70381	A	27.11.2010	MV	Lawn Boy	US 133080890	10.297913	03.04.2002
	Pp	03/91-92-89-90/90	RBT	2,0		ZW gM	+283 -0,40 -25 -0,05 +5	97 99 Pp CDF CVF BLF	RBT
					MM	Mox Maryrose	DE 08 131 60761		12.04.2005+
						A	(3)EX 90	2,3 VB	RBT
					MMV	Kite	US 128460878	10.505097	12.03.1999

	Klbg/Ja	Mkg	F-%	Fkg	E-%	Ekg	Mtg	Quelle PM	Mkg	F-%	Fkg	E-%	Ekg	RZM	RZG
E								PI	+124	0,00	+5	-0,02	+2	102	99
M	6/5LA	11913	3,98	474	3,51	418	305	gD 11/10/8	-265	-0,01	-12	+0,10	-0	97	82
	HL 3	12841	4,41	566	3,35	430	305								
	1.LA	9863	4,07	401	3,75	370	305								
VM	3/3LA	12606	4,05	510	3,17	400	305	gD //	+155	+0,04	+10	-0,10	-4	100	112
	HL 3	13336	4,50	600	2,96	395	305								
MM	3/3LA	12709	4,88	620	3,51	446	305	D 10//	-907	+0,16	-25	+0,02	-30	80	61
	HL 3	14667	4,67	685	3,45	506	305								

4. Gen: Birkenhof Rubens Mabel EX-93 by Rubens
5. Gen: Wiesenfeld Leader Mercedes VG-88 by Starleader
6. Gen: De La Presentation Memo VG-86 by Boy George

7. Gen: De La Presentation Mary VG-86 by Chairman
8. Gen: De La Presentation Onelle VG-86 by Valerian
9. Gen: De La Presentation Lyne VG-85 by Sevens Senator



Mox Melexia P Red EX-90
Mutter von Kat.-Nr. 15



Mox Kite Maryrose EX-90
Großmutter von Kat.-Nr. 15



Mox Absolute Marseille VG-85 @2yr
Halbschwester von Kat.-Nr. 15

16 Mox Marsei Red



Preis:

Kuhkalb Mox Marseille DE 08 176 33988
HF%:

geb.: 14.12.2020 A Rasse RBT

V	Emir P	DE 08 171 12694	10.997563	27.12.2018	VV	Ems Red PP	DE 14 049 47196	10.833057	05.09.2014
	PI	-211 -0,04 -12 -0,10 -16	89 103			ZW gM	-403 +0,03 -14 -0,10 -23	86 105	PP* CDF CVF BLF
	P				VM	Mox Maril 36	DE 08 160 20870		01.11.2014
						A	04/88-88-88-88/88		RDC BLF AB A22 SBT
M	Mox Marsei 2656	DE 08 171 12656	A	29.09.2018	MV	Absolute-R	US 139358472	10.889095	04.09.2007
	Pp*					ZW gM	-1017 +0,55 +2 +0,33 -10	96 90	CDF CVC BLF BYF
	01/87-83-84-87/85				MM	Mox Melexia	DE 08 148 70381		27.11.2010
						A	03/91-92-89-90/90	2,0	Pp
					MMV	Lawn Boy	US 133080890	10.297913	03.04.2002

	Klbg/Ja	Mkg	F-%	Fkg	E-%	Ekg	Mtg	Quelle PM	Mkg	F-%	Fkg	E-%	Ekg	RZM	RZG
E								PI	-374	+0,09	-9	+0,03	-11	93	95
M	TL20/12	3373	5,46	184	3,50	118	100	PI	-641	+0,27	-6	+0,21	-5	97	86
VM	5/4LA	9949	3,60	358	3,44	342	293	gD 10/6/10	-427	-0,03	-19	-0,04	-18	87	94
	HL 3	12132	3,59	435	3,51	426	305								
MM	6/5LA	11913	3,98	474	3,51	418	305	gD 11/10/8	-265	-0,01	-12	+0,10	-0	97	82
	HL 3	12841	4,41	566	3,35	430	305								

4. Gen: Mox Kite Maryrose EX-90 by Kite

5. Gen: Birkenhof Rubens Mabel EX-93 by Rubens

6. Gen: Wiesenfeld Leader Mercedes VG-88 by Starleader

7. Gen: De La Presentation Memo VG-86 by Boy George

8. Gen: De La Presentation Mary VG-86 by Chairman

9. Gen: De La Presentation Onelle VG-86 by Valerian

10. Gen: De La Presentation Lyne VG-85 by Sevens Senator



Mox Marsei P Red VG-85

Mutter von Kat.-Nr. 16



Mox Marsei P Red VG-85

Mutter von Kat.-Nr. 16

17 3 Embryonen Doral Red



Preis:

Kuh Mox Mango 71 DE 08 165 57088 ET geb.: 01.07.2016 A Rasse RBT CDF BLF AA A12 0
 Kal.: 10.03.2020 HF%: Einst.: 02/87-88-87-88/88 1,59 DNA-SNP: 182H06408/Q:3
 Bel.: 15.06.2020 Mirand PP 10.509276 SBT ZW +922 -0,05 +31 -0,17 +13 114

V Atshott RF DE 08 151 59836 10.766399 SBT 25.11.2011	VV Atwood CA 8956379 10.889057 24.02.2007
ZW gM -490 +0,27 +6 +0,06 -11 96 88	ZW gM -204 +0,32 +22 +0,01 -6 102 99 RDF CDF CVF SBT
RDC CDF CVF BLF GP	VM Rae-ETS US 138904184 15.12.2007
	A (1)VG 86 RDC CVF SBT

M Mox Maryrose DE 08 131 60761 A 12.04.2005+	MV Kite US 128460878 10.505097 12.03.1999
VB (3)EX 90 2,3	ZW gM -1979 +0,14 -67 -0,10 -75 48 35 RDC CDF CVF SBT
	MM Mabel DE 06 615 24468 18.05.2001+
	A 03/95-93-91-93/93
	MMV Rubens RF CA 5844883 10.503592 01.05.1993

	Klbg/Ja	Mkg	F-%	Fkg	E-%	Ekg	Mtg	Quelle PM	Mkg	F-%	Fkg	E-%	Ekg	RZM	RZG
E	2/2LA	9472	4,33	410	3,77	357	305	gD 9/9/	-406	+0,28	+7	+0,10	-6	99	76
	HL 2	10526	4,28	451	3,80	400	305								
M	3/3LA	12709	4,88	620	3,51	446	305	D 10//	-907	+0,16	-25	+0,02	-30	80	61
	HL 3	14667	4,67	685	3,45	506	305								
	1.LA	10169	5,03	511	3,72	378	305								
VM	LA00/00	10392	4,91	510	3,62	376	305	D //	-956	+0,38	-4	+0,08	-25	87	81
MM	3/3LA	11138	3,74	417	3,30	368	305	D 8/7/	-269	-0,18	-26	-0,02	-11	88	76
	HL 2	13225	3,36	444	3,25	430	305								

4. Gen: Wiesenfeld Leader Mercedes VG-88 by Starleader

5. Gen: De La Presentation Memo VG-86 by Boy George

6. Gen: De La Presentation Mary VG-86 by Chairman

7. Gen: De La Presentation Onelle VG-86 by Valerian

8. Gen: De La Presentation Lyne VG-85 by Sevens Senator



Mox Mango VG-88 @3yr

Mutter von Kat.-Nr. 17



Mox Kite Maryrose EX-90

Großmutter von Kat.-Nr. 17



Mox Doc Erle VG-87

Mutter von Kat.-Nr. 18



Wynford Aftershock Erle VG-88

Großmutter von Kat.-Nr. 18



Wynford Goldwyn Erle EX-95

Urgroßmutter von Kat.-Nr. 18



Smiddie Hill Jed Erle EX-95

5. Mutter von Kat.-Nr. 18

18a 2 Embryonen Delta Lambda ♀



Preis:

Kuh Mox Erle 136 DE 08 171 12688 ET geb.: 13.12.2018 A Rasse SBT CDF BLF BE A11 0
 Einst.: 01/86-86-87-87/87 1,50 DNA-SNP: 2090V25095/Q:1

Kal.: 09.01.2021

V	King Doc	US 3132417775	10.508604	01.11.2015	VV	Kingboy	US 72044077	10.507371	19.10.2012
	ZW gM +1510 +0,08 +68 +0,01 +53	142 144				ZW gM +1067 -0,11 +29 -0,10 +25	119 129	pp* RDF CDF CVF	
	pp* RDF CDF CVF GP				VM	Daddy	US 3012506777		29.10.2013
						A (2)VG 88			RDF BLF DPF
M	Mox Erle 118	DE 08 160 20911	A	20.02.2015	MV	Aftershock	US 65249839	10.889016	01.12.2007
	02/86-88-87-89/88					ZW M +96 -0,21 -17 -0,28 -24	84 93	CDF CVF BLF BYF	
					MM	WG Erle	UK 30 42 811 00794		20.11.2008
						A (4)EX 95			
					MMV	Goldwin	CA 10705608	10.503839	03.01.2000

	Klbg/Ja	Mkg	F-%	Fkg	E-%	Ekg	Mtg	Quelle PM	Mkg	F-%	Fkg	E-%	Ekg	RZM	RZG
E	TL21/01	4438	3,11	138	3,06	136	100	gD //	+858	-0,07	+26	-0,10	+18	115	116
M	3/2LA	11706	3,58	419	3,33	390	305	D 10/10/	+98	-0,22	-18	-0,21	-18	87	
	HL 2	12643	3,63	459	3,32	420	305								
	1,LA	10768	3,51	378	3,34	360	305								
VM	2/2LA	14805	3,22	476	3,33	493	305	D //	+1057	-0,02	+40	-0,10	+25	122	118
	HL 2	15536	3,24	504	3,34	519	305								
MM	3/3LA	11676	3,85	450	2,95	345	305	D //	-484	-0,05	-24	-0,06	-22	84	
	HL 3	14442	4,06	586	2,87	414	305								

4. Gen: Field of Dreams Formation Erle EX-95 by Formation

6. Gen: Smiddiehill Inspiration Erle EX-92 by Inspiration

5. Gen: Smiddiehill Jed Erle EX-95 by Jed

7. Gen: Barbican Starbuck Erle EX-91 by Starbuck



Mox Doc Erle VG-87 @2yr

Mutter von Kat.-Nr. 18a



Wynford Aftershock Erle VG-88@ 3yr

Großmutter von Kat.-Nr. 18a



Wynford Goldwyn Erle EX-95

Urgroßmutter von Kat.-Nr. 18a

19 BHA Twizzy



Preis:

Kuhkalb BHA DE 08 178 65091 ET geb.: 12.04.2021 A Rasse SBT CDF BLF AA A22
DNA-SNP: 219V147657/Q:1

V Udenied	US 3125220760	10.508509	16.03.2016	VV Solomon	CA 11775998	10.507693	11.08.2013
ZW gM	-113 +0,25 +20 -0,06 -10	100 98		ZW gM	-604 +0,09 -16 +0,04 -17	88 96	RDF CDF CVF BLF
pp* RDF CDF CVF GP				VM Unlimited	US 141851721		27.04.2012
				A	(3)EX 94		

M Twizzler	US 139454561	A	01.09.2008	MV F B I	CA 8209524	10.503851	06.04.2000
(5)EX 94				ZW gM	+601 -0,20 +3 -0,18 +2	101 89	CDF CVF BLF DPF
				MM Treasure	US 135490787		08.10.2003
				A	(6)EX 96		
				MMV Durham	US 2250783	10.505341	13.03.1994

	Klbg/Ja	Mkg	F-%	Fkg	E-%	Ekg	Mtg	Quelle PM	Mkg	F-%	Fkg	E-%	Ekg	RZM	RZG
E								gD //	+491	-0,04	+15	-0,14	+3	105	102
M	5/5LA	12137	3,53	428	2,96	359	305								
	HL 4	13259	3,36	445	2,90	384	305								
	1.LA	10909	3,80	414	2,99	326	305								
VM	3/3LA	12699	4,39	558	3,58	454	304	D //	+24	+0,16	+16	-0,09	-8	100	90
	HL 2	12683	4,46	566	3,65	463	305								
MM	6/5LA	13054	3,81	498	3,35	437	305	D //	-971	-0,21	-57	+0,01	-33	71	68
	HL 6	15631	3,92	613	3,23	505	305								

4. Gen: Talk-About Linjet Try EX-90 by Linjet
5. Gen: Debello-Hills A Trinity VG-87 by Astre
6. Gen: Debello-Hills Star Trixster EX-90 by Blackstar
7. Gen: Rol-Chris Astro Jet Trixie EX-94-3E GMD DOM by Astro Jet



Duckett FBI Twizzler EX-94

Mutter von Kat.-Nr. 19



Vangoh Durham Treasure EX-96

Großmutter von Kat.-Nr. 19

20 Mox Nadeen



Preis:

Kuh Nadeen 125 DE 08 173 73089 ET geb.: 09.05.2019 A Rasse SBT
 Kal.: 18.03.2021 Einst.: 01/84-85-85-85/85* 1,50 DNA-MS: 20200B4790/Q:3
 Bel.: 13.07.2021 Dimension 10.509773 SBT ♀ gesext +305 +0,32 +44 +0,11 +22

V King Doc	US 3132417775	10.508604	01.11.2015	VV Kingboy	US 72044077	10.507371	19.10.2012
ZW gM +1510 +0,08 +68 +0,01 +53	142	144		ZW gM +1067 -0,11 +29 -0,10 +25	119	129	pp* RDF CDF CVF
pp* RDF CDF CVF GP				VM Daddy	US 3012506777		29.10.2013
				A (2)VG 88			RDF BLF DPF

M Mox Neymar	DE 08 153 33236	A	15.08.2012	MV Gold Chip	US 140145553	10.889127	04.09.2009
VB				ZW gM -173 -0,07 -14 -0,25 -30	82	101	RDF CDF CVF BLF
04/92-89-91-92/91				MM Niki 97	AT 976571914		31.10.2007+
				A 04/91-94-92-90/92			
				MMV Damion	US 130263722	10.505692	23.07.2000

	Klbg/Ja	Mkg	F-%	Fkg	E-%	Ekg	Mtg	Quelle PM	Mkg	F-%	Fkg	E-%	Ekg	RZM	RZG
E	Ø 3 PM	38,1	3,61	3,00				PI	+472	+0,02	+21	-0,05	+12	111	120
M	6/5LA	11573	4,16	481	3,39	392	301	D 10/8/9	-567	-0,04	-26	-0,10	-29	80	95
	HL 3	12820	4,23	542	3,55	455	305								
	1,LA	9174	3,91	359	3,39	311	305								
VM	2/2LA	14805	3,22	476	3,33	493	305	D //	+1057	-0,02	+40	-0,10	+25	122	118
	HL 2	15536	3,24	504	3,34	519	305								
MM	5/4LA	10817	3,50	379	3,60	389	305	D 10/9/10	-593	-0,23	-45	0,00	-20	80	79
	HL 4	11807	3,61	426	3,62	428	305								

4. Gen: WFD Neela EX-92 by Integrity
5. Gen: Wiesenfeld Storm Nikosia VG-87 by Storm
6. Gen: Medway Astre Ninja VG-87 by Astre
7. Gen: Medway Mark Nina VG-87 by Chief Mark
8. Gen: Medway Star B Nancy VG-88 by Starbuck
9. Gen: Cedar Bluff Marquis Norma EX 2* by Marquis Ned
10. Gen: Cedar Bluff Flossie May VG-86 2* by Citation H



Mox Nadeen VG-85

Wird verkauft als Kat.-Nr. 20



Mox Neymar EX-91

Mutter von Kat.-Nr. 20



Mox Atwood Nayla EX-92

Halbschwester von Kat.-Nr. 20



Mox Navarra VG-86 @2yr

Vollschwester von Kat.-Nr. 20



Ashlyn Vray Goldwyn EX-96

Gleiche Kuhfamilie wie Kat.-Nr. 20

21 Mox New York



Preis:

Kuhkalb Mox New York

DE 08 179 03128

geb.: 03.04.2021 A Rasse SBT

ETC

V	Moovin	CA 12873743	10.509297	25.02.2018	VV	Avalanche	CA 11957107	10.509076	08.05.2014
	ZW gl	-151 +0,02 -4 +0,02 -3 98				ZW I	-88 +0,06 +2 -0,04 -7 97	ETC RDC CVC BLF	
	ETC RDC CDF CVF GP				VM	Moovin On	CA 11470454		06.03.2012
						A	(1)VG 87		

M	Mox Navarra	DE 08 171 12729	A	12.03.2019	MV	King Doc	US 3132417775	10.508604	01.11.2015
	01/86-86-86-86/86*					ZW gM	+1510 +0,08 +68 +0,01 +53 142 144 pp*	RDF CDF CVF	
					MM	Mox Neymar	DE 08 153 33236		15.08.2012
						A	04/92-89-91-92/91 VB		
					MMV	Gold Chip	US 140145553	10.889127	04.09.2009

	Klb/Ja	Mkg	F-%	Fkg	E-%	Ekg	Mtg	Quelle PM	Mkg	F-%	Fkg	E-%	Ekg	RZM	RZG
E								PI	+161	+0,02	+9	-0,01	+5	105	113
M	TL21/04	3713	3,82	142	3,10	115	100	PI	+472	+0,02	+21	-0,05	+12	111	120
VM	2/2LA	13106	5,16	676	3,30	433	305	D //	-137	-0,11	-16	-0,08	-13	90	97
	HL 2	14324	5,27	755	3,38	484	305								
MM	6/5LA	11573	4,16	481	3,39	392	301	D 10/8/9	-567	-0,04	-26	-0,10	-29	80	95
	HL 3	12820	4,23	542	3,55	455	305								

4. Gen: Rieglers Damion Niki EX-92 by Damion

5. Gen: WFD Neela EX-92 by Integrity

6. Gen: Wiesenfeld Storm Nikosia VG-87 by Storm

7. Gen: Medway Astre Ninja VG-87 by Astre

8. Gen: Medway Mark Nina VG-87 by Chief Mark

9. Gen: Medway Star B Nancy VG-88 by Starbuck

10. Gen: Cedar Bluff Marquis Norma EX 2* by Marquis Ned

11. Gen: Cedar Bluff Flossie May VG-86 2* by Citation H



Mox Navarra VG-86 @2yr

Mutter von Kat.-Nr. 21



Ashlyn Vray Goldwyn EX-96

Gleiche Kuhfamilie wie Kat.-Nr. 21



Mox Neymar EX-91

Großmutter von Kat.-Nr. 21

22 Mox Neria



Preis:

Färse Mox Neria DE 08 174 07939 geb.: 04.08.2019 A Rasse SBT

Bel.: 23.12.2020 HavelItAll 10.509745 SBT ♀ ZW +522 +0,57 +79 +0,12 +30 134

V Crushtime	DE 05 397 82028	10.508858	10.01.2017	VV Crush	CA 12042760	13.06.2014
ZW gl	+316 -0,17 -5 +0,01 +12 104			ZW gl	-416 -0,18 -34 +0,07 -7 88 117	CDF CVF BLF BYF
CVF BLF BYF	GP			VM Brylan	US 74327163	10.01.2015
				A (2)VG 87		RDF BLF DPF

M Mox Nacho	DE 08 160 20914	A	02.03.2015	MV Gold Chip	US 140145553	10.889127	04.09.2009
BLF AA A22				ZW gM	-173 -0,07 -14 -0,25 -30 82 101	RDF CDF CVF BLF	
03/90-90-90-90/90				MM Niki 97	AT 976571914		31.10.2007+
				A	04/91-94-92-90/92		
				MMV Damion	US 130263722	10.505692	23.07.2000

	Klbg/Ja	Mkg	F-%	Fkg	E-%	Ekg	Mtg	Quelle PM	Mkg	F-%	Fkg	E-%	Ekg	RZM	RZG
E								PI	+74	-0,22	-18	-0,10	-7	92	101
M	4/4LA	10286	3,90	401	3,37	347	295	gD 10/10/9	-169	-0,26	-31	-0,21	-26	80	92
	HL 3	11845	3,97	470	3,44	407	305								
	1.,LA	9003	3,72	335	3,34	301	305								
VM	2/2LA	12983	3,27	425	3,04	395	290	D //	+717	+0,02	+30	-0,11	+13	113	118
	HL 1	13604	3,43	467	2,99	407	300								
MM	5/4LA	10817	3,50	379	3,60	389	305	D 10/9/10	-593	-0,23	-45	0,00	-20	80	79
	HL 4	11807	3,61	426	3,62	428	305								

4. Gen: WFD Neela EX-92 by Integrity

5. Gen: Wiesenfeld Storm Nikosia VG-87 by Storm

6. Gen: Medway Astre Ninja VG-87 by Astre

7. Gen: Medway Mark Nina VG-87 by Chief Mark

8. Gen: Medway Star B Nancy VG-88 by Starbuck

9. Gen: Cedar Bluff Marquis Norma EX 2* by Marquis Ned

10. Gen: Cedar Bluff Flossie May VG-86 2* by Citation H



Mox Nacho EX-90

Mutter von Kat.-Nr. 22



Mox Neymar EX-91

Vollschwester der Mutter von Kat.-Nr. 22



Ashlyn Vray Goldwyn EX-96

Gleiche Kuhfamilie wie Kat.-Nr. 22

23 Mox Naomi



Preis:

Färse Mox Naomi DE 08 174 07959 geb.: 23.09.2019 A Rasse SBT

Bel.: 31.12.2020 Lambda 10.508317 SBT ♀ ZW +1090 +0,13 +56 +0,01 +39 132 147

V Unix	CA 107567492	10.507794	VV Numero Uno	IT 01 79 909 15143	10.506661	15.07.2010
		17.06.2012	ZW gM	-513 +0,60 +35 +0,08 -10	103 119	RDF CDF CVF BLF
ZW gM	+720 -0,04 +24 -0,13 +11	111 120	VM Daya	US 66625459		01.09.2010
RDF CDF CVF BLF GP			A	(4)EX 93		

M Mox Nayla 94	DE 08 160 20844	A	MV Atwood	CA 8956379	10.889057	24.02.2007
BLF AB A12 SVB		30.08.2014+	ZW gM	-204 +0,32 +22 +0,01 -6	102 99	RDF CDF CVF BLF
04/91-92-91-92/92			MM Mox Neymar	DE 08 153 33236		15.08.2012
			A	04/92-89-91-92/91	VB	
			MMV Gold Chip	US 140145553	10.889127	04.09.2009

	Klbg/Ja	Mkg	F-%	Fkg	E-%	Ekg	Mtg	Quelle PM	Mkg	F-%	Fkg	E-%	Ekg	RZM	RZG
E								PI	-103	+0,03	-2	-0,08	-12	94	103
M	5/4LA	8633	3,93	339	3,43	296	284	gD 8/8/9	-926	+0,09	-28	-0,04	-35	76	85
	HL 4	11131	3,99	444	3,51	391	305								
	1,LA	7516	3,90	293	3,43	258	305								
VM	4/4LA	15923	4,06	646	3,49	555	305	D //	+412	-0,37	-22	-0,04	+10	99	105
	HL 4	17878	4,85	867	3,54	633	305								
MM	6/5LA	11573	4,16	481	3,39	392	301	D 10/8/9	-567	-0,04	-26	-0,10	-29	80	95
	HL 3	12820	4,23	542	3,55	455	305								

4. Gen: Rieglers Damion Niki EX-92 by Damion

5. Gen: WFD Neela EX-92 by Integrity

6. Gen: Wiesenfeld Storm Nikosia VG-87 by Storm

7. Gen: Medway Astre Ninja VG-87 by Astre

8. Gen: Medway Mark Nina VG-87 by Chief Mark

9. Gen: Medway Star B Nancy VG-88 by Starbuck

10. Gen: Cedar Bluff Marquis Norma EX 2* by Marquis Ned

11. Gen: Cedar Bluff Flossie May VG-86 2* by Citation H



Mox Atwood Nayla EX-92

Mutter von Kat.-Nr. 23



Ashlyn Vray Goldwyn EX-96

Gleiche Kuhfamilie wie Kat.-Nr. 23



Mox Neymar EX-91

Großmutter von Kat.-Nr. 23

24 2 Embryonen Delta Lambda ♀



Preis:

Kuh Mox Neymar DE 08 153 33236 geb.: 15.08.2012 A Rasse SBT 0
 Einst.: 04/92-89-91-92/91 VB DNA-MS: 182B923

Kal.: 16.09.2020

V Gold Chip	US 140145553	10.889127	VV Goldwin	CA 10705608	10.503839	03.01.2000
		04.09.2009	ZW gM	-607 +0,25 -1 +0,10 -12 94 97	CDC CVF BLF BYF	
ZW gM	-173 -0,07 -14 -0,25 -30	82 101	VM Chassity	US 62496899		13.12.2005+
RDF CDF CVF BLF GP			A (2)EX 92			BLF BYF

M Niki 97	AT 976571914	A	MV Damion	US 130263722	10.505692	23.07.2000
		31.10.2007+	ZW gM	-871 -0,50 -79 +0,09 -21 71 82	RDF CDF CVF BLF	
04/91-94-92-90/92			MM WFD Neela 24	DE 16 014 70038		11.10.2001
			A (3)EX 92			
			MMV Integrity	US 2150948	10.504259	18.09.1990

	Klbg/Ja	Mkg	F-%	Fkg	E-%	Ekg	Mtg	Quelle PM	Mkg	F-%	Fkg	E-%	Ekg	RZM	RZG
E	6/5LA	11573	4,16	481	3,39	392	301	D 10/8/9	-567	-0,04	-26	-0,10	-29	80	95
	HL 3	12820	4,23	542	3,55	455	305								
M	5/4LA	10817	3,50	379	3,60	389	305	D 10/9/10	-593	-0,23	-45	0,00	-20	80	79
	HL 4	11807	3,61	426	3,62	428	305								
	1.LA	9064	3,49	316	3,62	328	305								
VM	2/2LA	15564	4,32	673	2,97	462	305	D //	+582	-0,25	-4	-0,33	-15	92	99
	HL 2	16644	4,30	716	2,70	450	305								
MM	11/11LA	12122	4,13	501	3,18	386	304	D 9/9/9	-685	+0,11	-17	-0,10	-32	81	65
	HL null														

- 4. Gen: Wiesenfeld Storm Nikosia VG-87 by Storm
- 5. Gen: Medway Astre Ninja VG-87 by Astre
- 6. Gen: Medway Mark Nina VG-87 by Chief Mark
- 7. Gen: Medway Star B Nancy VG-88 by Starbuck
- 8. Gen: Cedar Bluff Marquis Norma EX 2* by Marquis Ned
- 9. Gen: Cedar Bluff Flossie May VG-86 2* by Citation H



Mox Neymar EX-91

Mutter von Kat.-Nr. 24

25 Mox Chance P



Preis:

Kuhkalb Mox Chance P DE 08 179 03121 ET geb.: 20.03.2021 A Rasse SBT P# RFD
 +3,75 gPTAT gTPI 2692 +1700 Milch -0,04% Fett -0,04% Eiweiß DNA-MS: 21200B4334/Q:3

V	Mirand PP	AU 1993596	10.509276	01.06.2017	VV	Zipit-P	US 3125170883	14.01.2015
	ZW gl	+922 -0,05 +31 -0,17 +13	114			ZW gl	+1002 -0,07 +31 -0,05 +29	121 127 Pp* RDF CVF BLF
	PP*	RDC CDF CVF GP			VM	Miranda	CA 11715031	16.12.2014
						A	(3)EX 93	Pp* RDC A22

M	Cairo 21	DE 08 171 75067	A	10.03.2019	MV	King Doc	US 3132417775	10.508604	01.11.2015
						ZW gM	+1510 +0,08 +68 +0,01 +53	142 144 pp* RDF CDF CVF	
		01/87-86-86-87/87*			MM	Cleavage	US 71140554		09.06.2012
						A	(3)EX 95		
					MMV	Mogul	US 3006972816	10.506694	22.06.2010

	Klbg/Ja	Mkg	F-%	Fkg	E-%	Ekg	Mtg	Quelle PM	Mkg	F-%	Fkg	E-%	Ekg	RZM	RZG
E	1. PM	35,1	3,79	3,04				PI							
M	Ø 2 PM	37,4	3,89	3,17				PI							
VM	3/3LA	12606	4,05	510	3,17	400	305	gD //	+155	+0,04	+10	-0,10	-4	100	112
	HL 3	13336	4,50	600	2,96	395	305								
MM	3/3LA	13633	4,61	629	3,46	472	305	PI	+241	+0,17	+27	-0,02	+5	109	107
	HL 2	14814	4,64	688	3,60	534	305								

4. Gen: Golden-Oaks Gwyn Classy EX-92 by Goldwin
5. Gen: Golden-Oaks Champ Rae EX-93 by Champion
6. Gen: Scientific Beauty Rae EX-90 by Rubens RF
7. Gen: Scientific Jubilant Rae-ET EX-90 by Jubilant
8. Gen: Hanoverhill Tony Rae EX-96 3E GMD DOM by Tony
9. Gen: Hanoverhill TT Roxette EX-94 2E GMD DOM by Triple
10. Gen: A Mil-R-Mor Roxette EX-90 GMD DOM by Elevation
11. Gen: Glenridge Citation Roxy EX-97 4E GMD by Citation R
12. Gen: Norton Court Model Vee EX-90 by Model Fame



Wolfhard Schmalz

Kings-Ransom Cairo VG-87 @2yr

Mutter von Kat.-Nr. 25

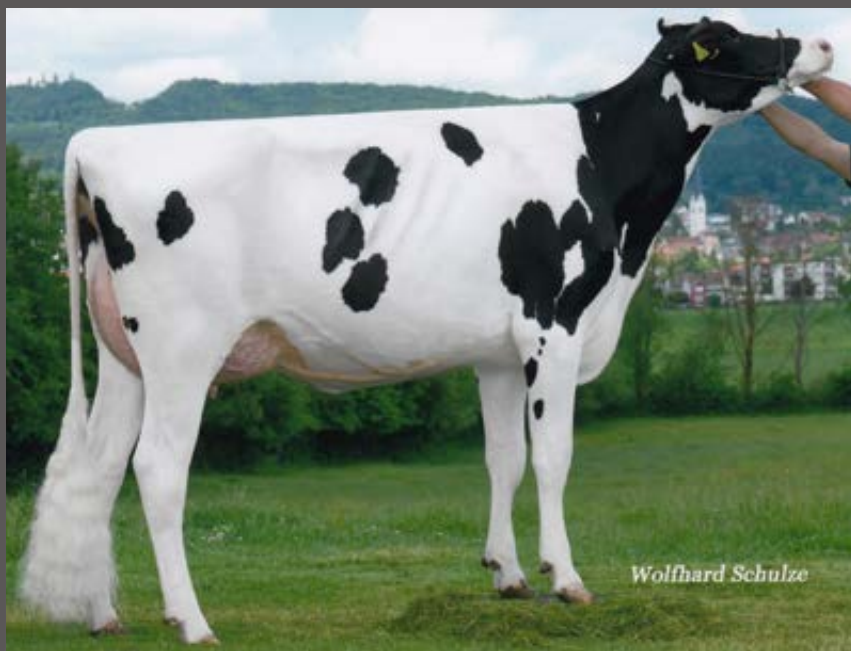

Kings-Ransom Cairo VG-87 @ 2yr

Mutter von Kat.-Nr. 25

Aus 10 Generationen EX Roxies!



Claire VG-86 und Cairo VG-87
Fantastische Vollschwwestern aus Cleavage EX-95



Kings-Ransom MG Cleavage EX-95

Großmutter von Kat.-Nr. 25

26 Mox Hot Chilly



Preis:

Kuhkalb Mox Hot Chilly

DE 08 176 76314 ET

geb.: 29.01.2021 A Rasse SBT

V Chief	US 3129015989	10.508239	08.03.2015	VV Octane	CA 11696704	10.507439	20.02.2013
ZW gM +1015 -0,14 +24 -0,10 +24	117 129			ZW gM +1392 -0,30 +21 -0,23 +21	115 118	CDF CVF BLF BYF	
CDF CVF BLF BYF GP				VM Cheyenne	CA 11445880		13.09.2012
				A (1)VG 85			

M Claire 58	DE 08 171 75064	A	07.03.2019	MV King Doc	US 3132417775	10.508604	01.11.2015
01/86-87-85-87/86*				ZW gM +1510 +0,08 +68 +0,01 +53	142 144	pp* RDF CDF CVF	
				MM Cleavage	US 71140554		09.06.2012
				A (3)EX 95			
				MMV Mogul	US 3006972816	10.506694	22.06.2010

	Klbg/Ja	Mkg	F-%	Fkg	E-%	Ekg	Mtg	Quelle PM	Mkg	F-%	Fkg	E-%	Ekg	RZM	RZG
E								PI							
M	1. PM	37,8	5,13	3,27				PI							
VM	2/2LA	13111	4,25	557	3,37	442	305	D //	+133	+0,22	+27	+0,01	+6	109	121
	HL 2	13725	4,01	551	3,34	459	305								
MM	3/3LA	13633	4,61	629	3,46	472	305	PI	+241	+0,17	+27	-0,02	+5	109	107
	HL 2	14814	4,64	688	3,60	534	305								

- 4. Gen: Golden-Oaks Gwyn Classy EX-92 by Goldwin
- 5. Gen: Golden-Oaks Champ Rae EX-93 by Champion
- 6. Gen: Scientific Beauty Rae EX-90 by Rubens RF
- 7. Gen: Scientific Jubilant Rae-ET EX-90 by Jubilant
- 8. Gen: Hanoverhill Tony Rae EX-96 3E GMD DOM by Tony

- 9. Gen: Hanoverhill TT Roxette EX-94 2E GMD DOM by Triple
- 10. Gen: A Mil-R-Mor Roxette EX-90 GMD DOM by Elevation
- 11. Gen: Glenridge Citation Roxy EX-97 4E GMD by Citation R
- 12. Gen: Norton Court Model Vee EX-90 by Model Fame

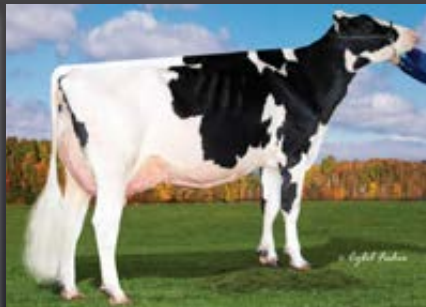

Kings-Ransom Claire VG-86 @2yr

Mutter von Kat.-Nr. 26

Kings-Ransom MG Cleavage EX-95

Großmutter von Kat.-Nr. 26

Kings-Ransom Claire VG-86 @2yr

Mutter von Kat.-Nr. 26

27 Mox Candy



Preis:

Kuh Candy DE 08 171 75066 ET geb.: 09.03.2019 A Rasse SBT

gek.: 1/ DNA-MS: 19200H5884/Q:3
ZW +746 +0,11 +41 -0,06 +19 119

V Udenied	US 3125220760	10.508509	16.03.2016	VV Solomon	CA 11775998	10.507693	11.08.2013
ZW gM	-113 +0,25 +20 -0,06 -10	100 98		ZW gM	-604 +0,09 -16 +0,04 -17	88 96	RDF CDF CVF BLF
pp* RDF CDF CVF GP				VM Unlimited	US 141851721		27.04.2012
				A	(3)EX 94		

M Cleavage	US 71140554	A	09.06.2012	MV Mogul	US 3006972816	10.506694	22.06.2010
(3)EX 95				ZW gM	+808 +0,31 +64 -0,04 +23	126 130	pp* RDF CDF CVF
				MM Classy	US 69215009		20.05.2010
				A	(3)EX 92		
				MMV Goldwin	CA 10705608	10.503839	03.01.2000

	Klbg/Ja	Mkg	F-%	Fkg	E-%	Ekg	Mtg	Quelle PM	Mkg	F-%	Fkg	E-%	Ekg	RZM	RZG
E								PI							
M	3/3LA	13633	4,61	629	3,46	472	305	PI	+241	+0,17	+27	-0,02	+5	109	107
	HL 2	14814	4,64	688	3,60	534	305								
	1.LA	12324	4,16	513	3,39	418	305								
VM	3/3LA	12699	4,39	558	3,58	454	304	D //	+24	+0,16	+16	-0,09	-8	100	90
	HL 2	12683	4,46	566	3,65	463	305								
MM	3/2LA	13035	3,52	459	3,33	434	305	PI	-327	+0,02	-11	-0,01	-13	91	84
	HL 2	14325	4,06	582	3,36	482	305								

- 4. Gen: Golden-Oaks Champ Rae EX-93 by Champion
- 5. Gen: Scientific Beauty Rae EX-90 by Rubens RF
- 6. Gen: Scientific Jubilant Rae-ET EX-90 by Jubilant
- 7. Gen: Hanoverhill Tony Rae EX-96 3E GMD DOM by Tony

- 8. Gen: Hanoverhill TT Roxette EX-94 2E GMD DOM by Triple
- 9. Gen: A Mil-R-Mor Roxette EX-90 GMD DOM by Elevation
- 10. Gen: Glenridge Citation Roxy EX-97 4E GMD by Citation R
- 11. Gen: Norton Court Model Vee EX-90 by Model Fame

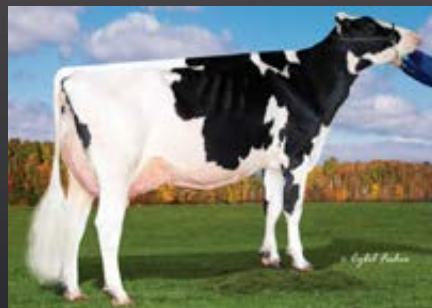

Kings-Ransom MG Cleavage EX-93
Mutter von Kat.-Nr. 27



Golden-Oaks Champ Rae EX-93
Urgroßmutter von Kat.-Nr. 27



Golden-Oaks Goldwyn Classy EX-92
Großmutter von Kat.-Nr. 27

28 Mox Colorado



Preis:

Kuhkalb Mox Colorado
+3,65 gPTAT

DE 08 179 03110

geb.: 02.03.2021 A Rasse SBT

ETC

V	Moovin	CA 12873743	10.509297	25.02.2018	VV	Avalanche	CA 11957107	10.509076	08.05.2014
	ZW gl	-151 +0,02 -4 +0,02 -3 98				ZW I	-88 +0,06 +2 -0,04 -7 97	ETC RDC CVC BLF	
	ETC RDC CDF CVF GP				VM	Moovin On	CA 11470454		06.03.2012
						A	(1)VG 87		

M	Cersei 131	DE 08 171 12721	A	05.03.2019	MV	Undenied	US 3125220760	10.508509	16.03.2016
	01/85-84-84-84/84					ZW gM	-113 +0,25 +20 -0,06 -10 100 98 pp* RDF CDF CVF		
					MM	Cleavage	US 71140554		09.06.2012
						A	(3)EX 95		
					MMV	Mogul	US 3006972816	10.506694	22.06.2010

	Klbg/Ja	Mkg	F-%	Fkg	E-%	Ekg	Mtg	Quelle PM	Mkg	F-%	Fkg	E-%	Ekg	RZM	RZG
E								PI							
M	Ø 3 PM	34,5	4,45	3,42				PI							
VM	2/2LA	13106	5,16	676	3,30	433	305	D //	-137	-0,11	-16	-0,08	-13	90	97
	HL 2	14324	5,27	755	3,38	484	305								
MM	3/3LA	13633	4,61	629	3,46	472	305	PI	+241	+0,17	+27	-0,02	+5	109	107
	HL 2	14814	4,64	688	3,60	534	305								

4. Gen: Golden-Oaks Gwyn Classy EX-92 by Goldwin
5. Gen: Golden-Oaks Champ Rae EX-93 by Champion
6. Gen: Scientific Beauty Rae EX-90 by Rubens RF
7. Gen: Scientific Jubilant Rae-ET EX-90 by Jubilant
8. Gen: Hanoverhill Tony Rae EX-96 3E GMD DOM by Tony
9. Gen: Hanoverhill TT Roxette EX-94 2E GMD DOM by Triple
10. Gen: A Mil-R-Mor Roxette EX-90 GMD DOM by Elevation
11. Gen: Glenridge Citation Roxy EX-97 4E GMD by Citation R
12. Gen: Norton Court Model Vee EX-90 by Model Fame



Wolthard Schulze

Claire VG-86 und Cairo VG-87

Halbschwestern der Mutter von Kat.-Nr. 28

29 Golden-Oaks Livia-ET



Preis:

Kuhkalb Livia

DE 08 176 33942 ET

geb.: 17.08.2020 A Rasse SBT

DNA-MS: 21200H3717/Q:3

V	Delta 1427	US 72128216							VV	Mogul	US 3006972816	10.506694	22.06.2010
										ZW gM	+808 +0,31 +64 -0,04 +23	126 130 pp*	RDF CDF CVF
							31.01.2013		VM	Delicious	US 3006989479		28.01.2011
										A	(1)VG 87		

M	Line Em Up	US 3132672255		A					MV	Doorman	CA 107281711	10.506948	06.08.2011
										ZW gM	-262 +0,32 +21 +0,21 +11	110 121	RDF CDF CVF BLF
							02.09.2015		MM	Locket	CA 9988715		01.09.2009
	(0)EX 92									A	(4)EX 94		
									MMV	Goldwin	CA 10705608	10.503839	03.01.2000

	Klbg/Ja	Mkg	F-%	Fkg	E-%	Ekg	Mtg	Quelle	PM	Mkg	F-%	Fkg	E-%	Ekg	RZM	RZG
E								PI		+384	+0,18	+34	+0,02	+14	115	121
M																

VM	LA00/00	11704	3,52	412	3,26	382	305	gD	//	+1914	-0,19	+53	-0,07	+57	140	134
MM	4/4LA	13793	4,55	628	3,56	491	305	D	//	-248	+0,05	-5	-0,02	-11	94	90
	HL 2	16620	4,31	717	3,57	594	305									

4. Gen: Gloryland Lakota Rae VG-88 by Zenith

5. Gen: Gloryland Lana Rae EX-94 by Rudolph

6. Gen: Scientific Liza Rae EX-90 by Lindy

7. Gen: Hanoverhill Tony Rae EX-96 3E GMD DOM by Tony

8. Gen: Hanoverhill TT Roxette EX-94 2E GMD DOM by Triple

9. Gen: A Mil-R-Mor Roxette EX-90 GMD DOM by Elevation

10. Gen: Glenridge Citation Roxy EX-97 4E GMD by Citation R

11. Gen: Norton Court Model Vee EX-90 by Model Fame



Golden -Oaks Line Em Up EX-92

Mutter von Kat.-Nr. 29



Golden-Oaks Devine Lady EX-91

Vollschwester der Mutter von Kat.-Nr. 29



Gloryland Goldwyn Locket EX-94

Großmutter von Kat.-Nr. 29

30 Mox Delta Red



Preis:

Kuhkalb Mox Delta Red DE 08 176 33978 geb.: 26.10.2020 A Rasse RBT pp*
DNA-MS: 21200B4336/Q:3

V	Crown-Red	US 3143029863	10.298446	18.05.2017	VV	Apprentice	US 3129037908	10.508156	11.05.2015
	ZW	gD +592 +0,29 +52 +0,11 +31	127 141			ZW	gM +1341 -0,03 +49 -0,07 +38	130 144	pp* RDC CD SBT
	pp*	CDF CVF BLF GP			VM	Apple	US 3126003444		23.04.2015
						A	(1)VG 88		SBT

M	Mox Deltalook	DE 08 162 67263	A	05.07.2015	MV	Blueprint	CA 108502630	10.507541	16.07.2013
	Pp	RDC BLF AE	SBT			ZW	gM +245 -0,09 +0 0,00 +9	104 115	PP* RDC CDF C SBT
		03/86-86-86-87/86			MM	Delta Rae	DE 08 155 67043		11.06.2013
						A	02/89-89-89-90/89	2,6	
					MMV	Ladd P	US 69405976	10.298101	18.05.2010

	Klb/Ja	Mkg	F-%	Fkg	E-%	Ekg	Mtg	Quelle	PM	Mkg	F-%	Fkg	E-%	Ekg	RZM	RZG
E								PI		+104	+0,35	+35	+0,11	+13	113	126
M	4/3LA	9558	4,50	430	3,59	343	305	gD	10/10/10	-793	+0,45	+9	+0,15	-14	96	104
	HL 3	11525	4,49	517	3,67	423	305									
	1.LA	6824	4,60	314	3,60	246	305									
VM								gD	//	-737	+0,56	+22	+0,20	-7	102	115
MM	2/2LA	9871	4,55	449	3,65	360	305	gD	9/10/	-679	+0,60	+21	+0,19	-8	101	104
	HL 2	10092	4,68	472	3,67	370	305									

4. Gen: Scientific Darling Rae VG-86 by Shottle
5. Gen: Scientific Debutante Rae EX-92 by Durham
6. Gen: Scientific Jubilant Rae-ET EX-90 by Jubilant
7. Gen: Hanoverhill Tony Rae EX-96 3E GMD DOM by Tony

8. Gen: Hanoverhill TT Roxette EX-94 2E GMD DOM by Triple
9. Gen: A Mil-R-Mor Roxette EX-90 GMD DOM by Elevation
10. Gen: Glenridge Citation Roxy EX-97 4E GMD by Citation R
11. Gen: Norton Court Model Vee EX-90 by Model Fame



Scientific Delta Rae VG-89

Großmutter von Kat.-Nr. 30



Scientific Debutante Rae EX-92

4. Mutter von Kat.-Nr. 30

31 Mox Rushgirl



Preis:

Kuhkalb Mox Rushgirl

DE 08 179 03102

geb.: 10.02.2021 A Rasse SBT

V	Lautrust	CA 107359260	10.508389	22.06.2012	VV	Sudan	US 62768990	10.506532	14.03.2006
	ZW gM	+815 +0,19 +53 +0,08 +36	130 121			ZW gM	+388 +0,29 +45 +0,06 +19	120 109	CDF CVF BLF BYF
	RDF CDF CVF BLF GP				VM	Lautamai	CA 106676836		20.05.2010
						A	(1)VG 87		
M	Mox Roxana	DE 08 165 57108	A	20.08.2016+	MV	G Dreams	UK 18 26 613 00246	10.506669	19.06.2008
	CDF BLF AA A22					ZW gM	-806 +0,24 -10 -0,01 -29	84 93	CDF CVF BLF AA
	02/88-87-86-88/87				MM	Mox Roxette	DE 08 148 70460		07.08.2011+
						A	01/88-88-87-88/88	SVB	
					MMV	Sid	US 62175895	10.506340	03.10.2005

	Klbg/Ja	Mkg	F-%	Fkg	E-%	Ekg	Mtg	Quelle PM	Mkg	F-%	Fkg	E-%	Ekg	RZM	RZG
E								PI	+9	+0,20	+20	+0,07	+7	108	101
M	3/2LA	10010	4,58	458	3,58	358	305	gD 9/10/	-798	+0,21	-13	+0,05	-23	86	81
	HL 2	11253	4,51	508	3,47	391	305								
	1.LA	8767	4,64	407	3,71	325	305								
VM	2/2LA	15718	4,10	644	3,35	526	305	D //	+250	+0,05	+15	+0,10	+19	113	109
	HL 1	15918	4,25	676	3,37	537	305								
MM	4/3LA	10369	3,70	384	3,35	347	305	D 6//	-330	+0,09	-4	0,00	-12	93	86
	HL 3	10365	3,93	407	3,31	343	305								

4. Gen: Mox Rocket VG-87 by Goldwin

5. Gen: Derbovens Lee Ready EX-90 by Lee

6. Gen: Derbovens BJ Relana VG-87 by Black Jack

7. Gen: Derbovens Raider Regina VG-85 by Raider

8. Gen: Scientific Blackstar Rarität EX-91 by Blackstar

9. Gen: HH Tony Rae EX-96 by Tony

10. Gen: HH TT Roxette EX-94 by Triple

11. Gen: A MIL-R-MOR Roxette EX-90 by Elevation

12. Gen: Glenridge Citation Roxy EX-97 by Citation



Mox Sid Rocky EX-93

Halbschwester der Großmutter von Kat.-Nr. 31



Mox Sid Roxette EX-91 CH

Großmutter von Kat.-Nr. 31

32 Bauers Rosie



Preis:

Kuhkalb Bauers Rosie DE 08 174 78156 geb.: 21.05.2020 A Rasse RBT CDF BLF AE A11
 HF%: DNA-SNP: 2190V26461/Q:3

V Solito Red DE 07 705 99024 10.833299 24.09.2017	VV Salvatore US 3129037884 10.508161 04.05.2015
ZW gD +800 +0,05 +37 -0,10 +18 117 148	ZW gM +1794 -0,15 +53 -0,20 +39 131 148 pp* RDC CD SBT
CDF CVF BLF BYF GP	VM Alyssa R 862 NL 707440655 13.07.2015
	A 03/89-85-83-91/87 BLF AB

M Romance DE 08 158 04869 A 29.03.2014	MV Fageno DE 01 205 51058 10.588048 14.01.2012
04/88-91-87-89/89 2,5	ZW gM +525 +0,49 +67 +0,02 +20 126 125 CDF CVF BLF BYF
	MM Romy P ET DE 08 150 26118 11.02.2012+
	A 04/90-90-86-86/87 2,1 Pp
	MMV Laron P NL 497740632 10.923151 05.04.2008

	Klbg/Ja	Mkg	F-%	Fkg	E-%	Ekg	Mtg	Quelle PM	Mkg	F-%	Fkg	E-%	Ekg	RZM	RZG
E								gD //	+408	+0,46	+59	+0,06	+20	124	137
M	4/3LA	8826	4,28	378	3,69	326	299	gD 8/9/5	-434	+0,62	+34	+0,19	+1	108	122
	HL 4	9524	4,38	417	3,57	340	305								
	1,LA	7681	4,37	336	3,78	290	305								
VM	3/3LA	10019	4,57	458	3,61	362	305	gD 10/10/7	-112	+0,45	+34	+0,09	+4	110	134
	HL 3	10868	4,58	498	3,63	395	305								
MM	5/5LA	10714	3,71	397	3,45	370	296	gD 9/10/10	-584	+0,32	+3	+0,11	-12	95	106
	HL 3	12601	3,69	465	3,42	431	305								

- 4. Gen: Morningview Pronto C-Rae EX-90 by Pronto
- 5. Gen: Early-Autumn Golden-Rae-ET EX-93 by Goldwin
- 6. Gen: Scientific Beauty Rae EX-90 by Rubens RF
- 7. Gen: Scientific Jubilant Rae-ET EX-90 by Jubilant
- 8. Gen: Hanoverhill Tony Rae EX-96 3E GMD DOM by Tony

- 9. Gen: Hanoverhill TT Roxette EX-94 2E GMD DOM by Triple
- 10. Gen: A Mil-R-Mor Roxette EX-90 GMD DOM by Elevation
- 11. Gen: Glenridge Citation Roxy EX-97 4E GMD by Citation R
- 12. Gen: Norton Court Model Vee EX-90 by Model Fame



Romance VG-89

Mutter von Kat.-Nr. 32



Stone RZE 130

Romance x Styx Red



Romi P VG-87

Großmutter von Kat.-Nr. 32

33 Mox Arve



Preis:

Kuhkalb Mox Arve

DE 08 176 33931 ET

geb.: 28.07.2020 A Rasse BV

DNA-MS: 21200H3716/Q:3

V	Huge SG	CH 12 01 377 98624	10.608798	14.02.2018	VV	Bender	IT 03 49 908 85777	10.608664	26.11.2015
	ZW gD	+719 -0,15 +18 -0,04 +23	115 121			ZW gD	+632 -0,25 +6 -0,02 +21	110 117	BB AF
	BB* AF A22 GP				VM	Caluna	CH 12 01 120 49345		21.07.2014
						A (1)VG 85			BB*
M	Mox Alpengirl	DE 08 151 54125	A	17.09.2012	MV	Julau Et	DE 09 448 70461	10.435172	03.03.2010
	03/92-90-88-89/90					ZW gD	+370 -0,04 +13 +0,07 +19	112 127	AF
					MM	Hanni	DE 08 140 23430		04.02.2009
						A	04/84-86-89-85/86		
					MMV	Jublend	DE 09 124 63978	10.340825	08.01.1997

	Klbg/Ja	Mkg	F-%	Fkg	E-%	Ekg	Mtg	Quelle PM	Mkg	F-%	Fkg	E-%	Ekg	MW	GZW
E								PI	+543	-0,09	+16	+0,02	+21	114	121
M	5/5LA	12698	4,20	533	3,66	465	305	D 10/9/30	+366	-0,03	+13	+0,08	+19	112	121
	HL 4	15537	4,60	715	3,57	555	305								
	1.LA	10620	3,95	420	3,61	383	305								
VM	LA16/12	8138	4,18	340	3,59	292	305	PI							
MM	8/7LA	6823	4,35	297	3,59	245	296	D 11/8/59	-40	+0,19	+13	+0,14	+9	108	108
	HL 4	8454	4,55	385	3,55	300	305								

- 4. Gen: Hanna by Diego
- 5. Gen: Halma by Vido
- 6. Gen: Hanna by Emstar



Alpengirl EX-90

Mutter von Kat.-Nr. 33

34 Mox Alba



Preis:

Kuhkalb Mox Alba

DE 08 179 03139

geb.: 28.04.2021 A Rasse BV

V	Optimal	FR 5238483960	10.608846	12.11.2018	VV	Sinatra	AT 410015229	10.608641	02.10.2015
	ZW	gD +737 -0,18 +16 -0,05 +23	114 125			ZW	gD +698 -0,20 +13 -0,11 +16	110 124	AB* AF
	AF	GP			VM	Mana	FR 5239991766		23.07.2016
						A	(1)VG 85		
M	Mox Alpspitz	DE 08 171 12709	A	26.01.2019	MV	Bisto	DE 08 163 65819	10.435297	18.02.2016
						ZW	gD +964 -0,23 +20 -0,18 +19	113 112	AF
					MM	Mox Alpengirl	DE 08 151 54125		17.09.2012
						A	03/92-90-88-89/90		
					MMV	Julau Et	DE 09 448 70461	10.435172	03.03.2010

	Klb/Ja	Mkg	F-%	Fkg	E-%	Ekg	Mtg	Quelle PM	Mkg	F-%	Fkg	E-%	Ekg	MW	GZW
E								PI	+701	-0,16	+17	-0,05	+21	114	121
M	Ø 2 PM	34,7	4,01	3,11				PI	+665	-0,13	+17	-0,05	+19	113	117
VM	LA00/00	7062	4,22	298	3,50	247	305	PI							
MM	5/5LA	12698	4,20	533	3,66	465	305	D 10/9/30	+366	-0,03	+13	+0,08	+19	112	121
	HL 4	15537	4,60	715	3,57	555	305								

- 4. Gen: Hanni by Jublend
- 5. Gen: Hanna by Diego
- 6. Gen: Halma by Vido
- 7. Gen: Hanna by Emstar



Alpengirl EX-90

Großmutter von Kat.-Nr. 34



Alpengirl EX-90

Großmutter von Kat.-Nr. 34

35 2 Embryonen #2 Aldo ♀ / Barca ♀



Preis:

Kuh Mox Alpengirl DE 08 151 54125 geb.: 17.09.2012 A Rasse BV 0
 Einst.: 03/92-90-88-89/90

Kal.: 07.06.2020

V	Julau Et	DE 09 448 70461	10.435172	03.03.2010	VV	Juleng	DE 09 367 91480	10.342640	07.08.2003
	ZW gD	+370 -0,04 +13 +0,07 +19	112 127			ZW gD	+495 -0,04 +18 -0,03 +16	111 107	AB* AF
	AF GP				VM	Mona 542	DE 09 398 30726		25.10.2005
						DmA			
M	Hanni	DE 08 140 23430	A	04.02.2009	MV	Jublend	DE 09 124 63978	10.340825	08.01.1997
						ZW gD	-200 +0,22 +8 +0,04 -4	100 87	AF
	04/84-86-89-85/86				MM	Hanna	DE 08 135 20824		27.09.2006
						NH			
					MMV	Diego ET	DE 09 324 99992	10.434678	12.09.1999

	Klbg/Ja	Mkg	F-%	Fkg	E-%	Ekg	Mtg	Quelle PM	Mkg	F-%	Fkg	E-%	Ekg	MW	GZW
E	5/5LA	12698	4,20	533	3,66	465	305	D 10/9/30	+366	-0,03	+13	+0,08	+19	112	121
	HL 4	15537	4,60	715	3,57	555	305								
M	8/7LA	6823	4,35	297	3,59	245	296	D 11/8/59	-40	+0,19	+13	+0,14	+9	108	108
	HL 4	8454	4,55	385	3,55	300	305								
	1.LA	5665	4,34	246	3,87	219	305								
VM	8/8LA	10084	4,21	425	3,73	376	305	D 9/10/59	+216	-0,11	0	-0,05	+4	102	115
	HL 3	12036	4,07	490	3,70	445	305								
MM	LA09/02	5478	3,94	216	3,47	190	305	D 10/7/	-401	+0,09	-10	+0,12	-6	95	94

4. Gen: Halma by Vido

5. Gen: Hanna by Emstar



Alpengirl EX-90

Mutter von Kat.-Nr. 35

36 Hodglynn Crushy Hazelnut



Preis:

Kuhkalb Hazelnut

DE 08 179 03124 ET

geb.: 25.03.2021 A Rasse SBT

DNA-MS: 21200B4344/Q:3

V	Crushabull	US 3135145001	10.508892	10.03.2017	VV	Crush	CA 12042760	13.06.2014
	ZW gl	+366 -0,12 +2 -0,05 +8 104				ZW gl	-416 -0,18 -34 +0,07 -7 88 117	CDF CVF BLF BYF
	RDF CVF BLF BYF GP				VM	Brylan	US 74327163	10.01.2015
						A (2)VG 87		RDF BLF DPF

M	Hazel	US 70074467	A	14.06.2011	MV	Goldwin	CA 10705608	10.503839	03.01.2000
	(6)EX 94					ZW gM	-607 +0,25 -1 +0,10 -12 94 97	CDC CVF BLF BYF	
					MM	Hezbollah	CA 104117050		01.12.2006
						A (2)EX 92			
					MMV	Dundee	US 127640114	10.507498	03.06.1999

	Klbg/Ja	Mkg	F-%	Fkg	E-%	Ekg	Mtg	Quelle PM	Mkg	F-%	Fkg	E-%	Ekg	RZM	RZG
E								PI	-213	+0,01	-9	+0,01	-7	95	98
M	6/4LA	11394	4,19	477	3,26	371	298	PI	-791	+0,14	-19	+0,07	-21	86	81
	HL 4	15353	4,18	642	3,11	477	305								
	1,LA	6799	4,24	288	3,25	221	278								
VM	2/2LA	12983	3,27	425	3,04	395	290	D //	+717	+0,02	+30	-0,11	+13	113	118
	HL 1	13604	3,43	467	2,99	407	300								
MM	2/2LA	13160	3,95	520	3,26	429	305	D //	-974	+0,03	-36	+0,04	-30	77	64
	HL 2	16290	4,35	708	3,19	519	305								

- 4. Gen: Dubeau Lyne La Trent Huit B EX-90 by Lee
- 5. Gen: Dubeau JY Antoinette VG-87 by Broker
- 6. Gen: Dubeau He Man Antofagasta GP-81 by He Man



St Jacobs Goldwyn Hazel EX-94

Mutter von Kat.-Nr. 36



Dubeau Dundee Hezbollah EX-92
Großmutter von Kat.-Nr. 36



St Jacobs Atwood Haidee EX-92
Halbschwester der Mutter von Kat.-Nr. 36



St-Jacob Goldwyn Hazel EX-94
Mutter von Kat.-Nr. 36

37 Golden-Oaks Arias Angel RC



Preis:

Kuhkalb Angel DE 08 179 03129 ET geb.: 03.04.2021 A Rasse SBT ETC RDC

V Unstopabul	CA 11801450	10.298466	VV Avalanche	CA 11957107	10.509076	08.05.2014
		RBT 12.06.2016	ZW I -88 +0,06 +2 -0,04 -7 97	ETC RDC CVC BLF		
ZW I +301 -0,19 -5 -0,18 -6 96			VM Thats Neat	CA 11432171		03.12.2012
ETC CDF CVF BLF GP			A (5)EX 91			RDC

M Aria	US 69822241	A	MV Destry	US 138122625	10.889015	23.12.2006
RDC CVF		02.12.2010	ZW gM -729 +0,09 -20 +0,14 -12 89 99	RDC CDC CVF BLF		
(3)EX 92			MM Apple Red	US 135511521		03.05.2004
			A (6)EX 96	EX3		CVC BLF DPF RBT
			MMV Regiment	US 128891296	10.297652	12.10.1999

	Klb/Ja	Mkg	F-%	Fkg	E-%	Ekg	Mtg	Quelle PM	Mkg	F-%	Fkg	E-%	Ekg	RZM	RZG
E								PI	-812	+0,18	-16	+0,07	-21	86	96
M	3/3LA	10989	4,87	535	3,82	420	305	D //	-1515	+0,50	-18	+0,30	-27	83	94
	HL 2	13289	4,84	643	3,60	479	305								
	1,LA	9598	5,22	501	3,99	383	305								
VM	5/4LA	12989	4,26	553	3,31	430	305	D //	-373	-0,01	-16	0,00	-12	90	70
	HL 4	15266	3,86	590	3,22	492	305								
MM	6/6LA	12782	4,65	594	3,58	458	305	D //	-1160	+0,84	+17	+0,36	-13	98	103
	HL 2	13699	4,77	654	3,68	504	305								

4. Gen: Kamps-Hollow Altitude-ET EX-95 2E DOM by Durham
 5. Gen: Clover-Mist Alisha EX-93 3E DOM by Prelude
 6. Gen: Clover-Mist Augy Star EX-94 4E DOM by Jubilant

7. Gen: D-R-A August EX-96 4E DOM by Marquis King
 8. Gen: D-R-A Ideal Precious Leader EX-90 2E by Reflection
 9. Gen: D-R-A Princess Lad Leader EX-90 3E by Lad



Farnear TBR Aria Adler EX-96

Mutter von Farnear ALTITUDE Red! Halbschwester von Kat.-Nr. 37



Farnear TBR Aria Adler EX-96

Grand Champion Southern National Holstein Show 2020
 Halbschwester von Kat.-Nr. 37



MS Apples Aria EX-92

Mutter von Kat.-Nr. 37



KHW Regiment Apple Red EX-96

Großmutter von Kat.-Nr. 37



MS Farnear Arvis Argovia Red VG-88 @2yr

Arvis x Farnear TBR Aria Adler EX-96

Full Sister to ALTITUDE RED !



Miss Apple Snapple EX-96

Halbschwester der Mutter von Kat.-Nr. 37

38 Mox Amarylla P Red



Preis:

Kuhkalb Mox Amarylla

DE 08 179 03138

geb.: 28.04.2021 A Rasse RBT

HF%:

V	Crown-Red	US 3143029863	10.298446	18.05.2017	VV	Apprentice	US 3129037908	10.508156	11.05.2015
	ZW gD	+592 +0,29 +52 +0,11 +31	127 141			ZW gM	+1341 -0,03 +49 -0,07 +38	130 144	pp* RDC CD SBT
	pp*	CDF CVF BLF GP			VM	Apple	US 3126003444		23.04.2015
						A	(1)VG 88		SBT
M	Mox Aikoko P Red	DE 08 171 12680	A	20.11.2018	MV	Bad	CH 12 01 229 15371	10.508580	19.04.2016
	Pp* CDF BLF AA					ZW gM	-156 +0,24 +17 +0,05 -0	104 121	RDC CDF CVF SBT
	01/85-84-86-86/86*				MM	Aya P 50	DE 06 666 18082		01.04.2015
						A	02/90-90-86-90/89		Pp* BLF AA
					MMV	Addiction	US 72128091	10.889288	12.11.2012

	Klbg/Ja	Mkg	F-%	Fkg	E-%	Ekg	Mtg	Quelle PM	Mkg	F-%	Fkg	E-%	Ekg	RZM	RZG
E								PI	-137	+0,45	+33	+0,08	+3	109	121
M	Ø 2 PM	34,2	4,42	3,54				gD //	-865	+0,60	+13	+0,05	-26	91	101
VM								gD //	-737	+0,56	+22	+0,20	-7	102	115
MM	2/2LA	10294	4,33	446	3,53	363	305	gD 10/8/	-130	+0,09	+2	-0,12	-15	93	105
	HL 2	12640	4,40	556	3,58	453	305								

4. Gen: MS Apples Abigail-ET RF EX-90 EX MS by Gold Chip
5. Gen: KHW Regiment Apple-Red ET EX-96 3E DOM by Regiment
6. Gen: Kamps-Hollow Altitude-ET EX-95 2E DOM by Durham
7. Gen: Clover-Mist Alisha EX-93 3E DOM by Prelude

8. Gen: Clover-Mist Augy Star EX-94 4E DOM by Jubilant
9. Gen: D-R-A August EX-96 4E DOM by Marquis King
10. Gen: D-R-A Ideal Precious Leader EX-90 2E by Reflection
11. Gen: D-R-A Princess Lad Leader EX-90 3E by Lad



Mox Aikoko Red P VG-86@2yr

Mutter von Kat.-Nr. 38

Mox Aikoko Red P VG-86@2yr

Mutter von Kat.-Nr. 38

WWS Apples Aya Red P VG-89@ 3yr

Großmutter von Kat.-Nr. 38

39 Mox Ayla RC



Preis:

Kuhkalb Mox Ayla
+3,11 gPTAT

DE 08 176 33938

geb.: 13.08.2020 A Rasse SBT

ETC RDC

V	Moovin	CA 12873743	10.509297	25.02.2018	VV	Avalanche	CA 11957107	10.509076	08.05.2014
	ZW gl	-151 +0,02 -4 +0,02 -3 98				ZW I	-88 +0,06 +2 -0,04 -7 97	ETC RDC CVC BLF	
	ETC RDC CDF CVF GP				VM	Moovin On	CA 11470454		06.03.2012
						A	(1)VG 87		

M	Mox Ayka 84	DE 08 171 12617	A		MV	Jacot Red	FR 8541048789	10.298314	01.03.2014
	Pp CDF BLF AB		RBT	16.06.2018		ZW gM	+476 -0,20 +1 -0,20 -2 99 94	CDF CVF BLF BYF RBT	
	01/84-86-85-85/85				MM	Aya P 50	DE 06 666 18082		01.04.2015
						A	02/90-90-86-90/89		Pp* BLF AA RBT
					MMV	Addiction	US 72128091	10.889288	12.11.2012

	Klbg/Ja	Mkg	F-%	Fkg	E-%	Ekg	Mtg	Quelle PM	Mkg	F-%	Fkg	E-%	Ekg	RZM	RZG
E								PI	-178	0,00	-7	-0,03	-9	94	101
M	LA20/08	7528	3,84	289	3,48	262	266	gD 5/ /	+204	-0,10	-1	-0,14	-5	97	101
VM	2/2LA	13106	5,16	676	3,30	433	305	D //	-137	-0,11	-16	-0,08	-13	90	97
	HL 2	14324	5,27	755	3,38	484	305								
MM	2/2LA	10294	4,33	446	3,53	363	305	gD 10/8/	-130	+0,09	+2	-0,12	-15	93	105
	HL 2	12640	4,40	556	3,58	453	305								

4. Gen: MS Apples Abigail-ET RF EX-90 EX MS by Gold Chip
 5. Gen: KHW Regiment Apple-Red ET EX-96 3E DOM by Regiment
 6. Gen: Kamps-Hollow Altitude-ET EX-95 2E DOM by Durham
 7. Gen: Clover-Mist Alisha EX-93 3E DOM by Prelude

8. Gen: Clover-Mist Augy Star EX-94 4E DOM by Jubilant
 9. Gen: D-R-A August EX-96 4E DOM by Marquis King
 10. Gen: D-R-A Ideal Precious Leader EX-90 2E by Reflection
 11. Gen: D-R-A Princess Lad Leader EX-90 3E by Lad



WWS Apples Aya Red P VG-89@ 3yr
Großmutter von Kat.-Nr. 39



KHW Regiment Apple Red EX-96
4. Mutter von Kat.-Nr. 39



MS Apples Abigail EX-90
Urgroßmutter von Kat.-Nr. 39

40 3 Embryonen Avance Red



Preis:

Kuh Mox Anousha 151 DE 08 168 43054 ET geb.: 15.08.2017 A Rasse SBT Pp CDF BLF AA 0
 Kal.: 22.07.2020 Einst.: 02/90-89-90-89/89 1,53 DNA-SNP: 1890V21772/Q:3
 Bel.: 28.11.2020 Mirand PP 10.509276 SBT ZW +922 -0,05 +31 -0,17 +13 114

V Atwood CA 8956379 10.889057 24.02.2007 VV Goldwin CA 10705608 10.503839 03.01.2000
 ZW gM -204 +0,32 +22 +0,01 -6 102 99 ZW gM -607 +0,25 -1 +0,10 -12 94 97 CDC CVF BLF BYF
 RDF CDF CVF BLF GP VM Atlee US 131704103 11.09.2001
 A (2)EX 92

M Alyzee DE 06 666 18080 A RBT 26.03.2015+ MV Addiction US 72128091 10.889288 12.11.2012
 Pp* BLF AB (2)VG 88 MM Abigail US 72227630 06.12.2012
 A (2)EX 90 RDC CVF BLF DPF
 MMV Gold Chip US 140145553 10.889127 04.09.2009

	Klbg/Ja	Mkg	F-%	Fkg	E-%	Ekg	Mtg	Quelle PM	Mkg	F-%	Fkg	E-%	Ekg	RZM	RZG
E	2/2LA	9527	4,37	416	3,58	341	305	gD 8/5/	-519	+0,33	+10	0,00	-17	94	104
	HL 2	11831	4,26	504	3,49	413	305								
M	2/1LA	10091	4,42	446	3,19	322	271	gD //	-188	+0,23	+12	-0,07	-12	97	109
VM	2/2LA	13694	5,13	703	3,23	443	305	D //	-153	-0,13	-18	-0,20	-24	84	83
	HL 2	15286	5,68	869	3,22	492	305								
MM	LA00/00	11940	4,59	548	3,47	414	305	D //	-738	+0,23	-8	-0,06	-31	83	95

- 4. Gen: KHW Regiment Apple-Red ET EX-96 3E DOM by Regiment
- 5. Gen: Kamps-Hollow Altitude-ET EX-95 2E DOM by Durham
- 6. Gen: Clover-Mist Alisha EX-93 3E DOM by Prelude
- 7. Gen: Clover-Mist Augy Star EX-94 4E DOM by Jubilant

- 8. Gen: D-R-A August EX-96 4E DOM by Marquis King
- 09. Gen: D-R-A Ideal Precious Leader EX-90 2E by Reflection
- 10. Gen: D-R-A Princess Lad Leader EX-90 3E by Lad



Mox Anousha P RC VG-89 @3yr
Traumkuh bei Mox Holsteins



KHW Regiment Apple Red EX-96
Stammkuh und legendäre Zuchtkuh

41 Mox Aqua



Preis:

Kuhkalb Mox Aqua

DE 08 176 33987 ET

geb.: 11.12.2020 A Rasse SBT

DNA-MS: 21200B4350/Q:3

V	Denver	CA 12074893	10.508535	11.05.2016	VV	Octane	CA 11696704	10.507439	20.02.2013
	ZW gl	+725 +0,06 +35 -0,10 +15	115 114			ZW gM	+1392 -0,30 +21 -0,23 +21	115 118	CDF CVF BLF BYF
		CDF CVF BLF BYF GP			VM	Desirable	CA 9913324		24.03.2014
						A	(3)EX 90		

M	Mox Applelook	DE 08 162 67265	A	05.07.2015	MV	Olympian	US 71592946	10.507258	27.06.2012
	BLF AA					ZW gM	+503 -0,36 -18 0,00 +17	104 125	pp* RDC CDF CVF
	03/89-91-91-92/91				MM	Angelina	US 139526927		05.03.2008
						A	(3)EX 91		RDC
					MMV	Stormatic	CA 6947936	10.503603	07.09.1997

	Klbg/Ja	Mkg	F-%	Fkg	E-%	Ekg	Mtg	Quelle PM	Mkg	F-%	Fkg	E-%	Ekg	RZM	RZG
E								PI	+247	-0,03	+8	-0,05	+4	104	113
M	4/3LA	10304	3,97	409	3,57	368	296	gD 8/9/10	-231	-0,11	-20	0,00	-8	92	111
	HL 3	11778	4,47	526	3,61	425	305								
	1.LA	8805	3,51	309	3,45	304	279								
VM	3/3LA	12369	4,80	594	3,17	392	305	gD //	-599	+0,47	+20	+0,12	-9	100	110
	HL 3	14036	5,27	740	3,18	447	305								
MM	3/3LA	11541	3,87	447	3,21	371	305	D //	-828	+0,18	-16	0,00	-28	82	83
	HL 2	13082	3,96	518	3,16	413	305								

4. Gen: KHW Regiment Apple-Red ET EX-96 3E DOM by Regiment

5. Gen: Kamps-Hollow Altitude-ET EX-95 2E DOM by Durham

6. Gen: Clover-Mist Alisha EX-93 3E DOM by Prelude

7. Gen: Clover-Mist Augy Star EX-94 4E DOM by Jubilant

8. Gen: D-R-A August EX-96 4E DOM by Marquis King

9. Gen: D-R-A Ideal Precious Leader EX-90 2E by Reflection

10. Gen: D-R-A Princess Lad Leader EX-90 3E by Lad



Mox Applelook EX-91

Mutter von Kat.-Nr. 41



KHW Regiment Apple Red EX-96

Urgroßmutter von Kat.-Nr. 41



Ms Angelina Mr Savage Aysha EX-91

Halbschwester der Mutter von Kat.-Nr. 41



Kuh Mox Applelook

DE 08 162 67265 ET

geb.: 05.07.2015 A Rasse SBT

BLF AA 0

Einst.: 03/89-91-91-92/91

DNA-SNP: 15900B5908/Q:1

Kal.: 22.01.2021

V Olympian	US 71592946	10.507258	VV Alchemy	US 69080973	10.506647	22.06.2010
		27.06.2012	ZW gM +180 -0,14 -7 +0,05 +11	104 107	RDC CDC CVF BLF	
ZW gM +503 -0,36 -18 0,00 +17	104 125		VM Oda	US 69547657		27.06.2010
pp* RDC CDF CVF GP			A (3)EX 93			BYF

M Angelina	US 139526927	A	MV Stormatic	CA 6947936	10.503603	07.09.1997
RDC		05.03.2008	ZW gM -446 -0,32 -48 -0,24 -38	70 75	CDC CVF BLF DPF	
(3)EX 91			MM Apple Red	US 135511521		03.05.2004
			A (6)EX 96	EX3		CVC BLF DPF RBT
			MMV Regiment	US 128891296	10.297652	12.10.1999

	KlbG/Ja	Mkg	F-%	Fkg	E-%	Ekg	Mtg	Quelle PM	Mkg	F-%	Fkg	E-%	Ekg	RZM	RZG
E	4/3LA	10304	3,97	409	3,57	368	296	gD 8/9/10	-231	-0,11	-20	0,00	-8	92	111
	HL 3	11778	4,47	526	3,61	425	305								
M	3/3LA	11541	3,87	447	3,21	371	305	D //	-828	+0,18	-16	0,00	-28	82	83
	HL 2	13082	3,96	518	3,16	413	305								
	1,LA	10083	3,91	394	3,21	324	305								
VM	2/2LA	13270	4,41	585	3,23	429	305	D //	+716	0,00	+29	-0,11	+13	113	122
	HL 2	14293	4,67	668	3,18	454	305								
MM	6/6LA	12782	4,65	594	3,58	458	305	D //	-1160	+0,84	+17	+0,36	-13	98	103
	HL 2	13699	4,77	654	3,68	504	305								

4. Gen: Kamps-Hollow Altitude-ET EX-95 2E DOM by Durham

5. Gen: Clover-Mist Alisha EX-93 3E DOM by Prelude

6. Gen: Clover-Mist Augy Star EX-94 4E DOM by Jubilant

7. Gen: D-R-A August EX-96 4E DOM by Marquis King

8. Gen: D-R-A Ideal Precious Leader EX-90 2E by Reflection

9. Gen: D-R-A Princess Lad Leader EX-90 3E by Lad



Mox Applelook EX-91

Mutter von Kat.-Nr. 42



KHW Regiment Apple Red EX-96

Urgroßmutter von Kat.-Nr. 42

43 3 Embryonen Have it all ♀



Preis:

Kuh Mox Applelook

DE 08 162 67265 ET

geb.: 05.07.2015 A Rasse SBT

BLF AA 0

Einst.: 03/89-91-91-92/91

DNA-SNP: 15900B5908/Q:1

Kal.: 22.01.2021

V Olympian	US 71592946	10.507258	VV Alchemy	US 69080973	10.506647	22.06.2010
		27.06.2012	ZW gM +180 -0,14 -7 +0,05 +11	104 107 RDC CDC CVF BLF		
ZW gM +503 -0,36 -18 0,00 +17	104 125		VM Oda	US 69547657		27.06.2010
pp* RDC CDF CVF GP			A (3)EX 93			BYF

M Angelina	US 139526927	A	MV Stormatic	CA 6947936	10.503603	07.09.1997
RDC		05.03.2008	ZW gM -446 -0,32 -48 -0,24 -38	70 75 CDC CVF BLF DPF		
(3)EX 91			MM Apple Red	US 135511521		03.05.2004
			A (6)EX 96	EX3		CVC BLF DPF RBT
			MMV Regiment	US 128891296	10.297652	12.10.1999

	Klbg/Ja	Mkg	F-%	Fkg	E-%	Ekg	Mtg	Quelle PM	Mkg	F-%	Fkg	E-%	Ekg	RZM	RZG
E	4/3LA	10304	3,97	409	3,57	368	296	gD 8/9/10	-231	-0,11	-20	0,00	-8	92	111
	HL 3	11778	4,47	526	3,61	425	305								
M	3/3LA	11541	3,87	447	3,21	371	305	D //	-828	+0,18	-16	0,00	-28	82	83
	HL 2	13082	3,96	518	3,16	413	305								
	1.LA	10083	3,91	394	3,21	324	305								
VM	2/2LA	13270	4,41	585	3,23	429	305	D //	+716	0,00	+29	-0,11	+13	113	122
	HL 2	14293	4,67	668	3,18	454	305								
MM	6/6LA	12782	4,65	594	3,58	458	305	D //	-1160	+0,84	+17	+0,36	-13	98	103
	HL 2	13699	4,77	654	3,68	504	305								

4. Gen: Kamps-Hollow Altitude-ET EX-95 2E DOM by Durham

5. Gen: Clover-Mist Alisha EX-93 3E DOM by Prelude

6. Gen: Clover-Mist Augy Star EX-94 4E DOM by Jubilant

7. Gen: D-R-A August EX-96 4E DOM by Marquis King

8. Gen: D-R-A Ideal Precious Leader EX-90 2E by Reflection

9. Gen: D-R-A Princess Lad Leader EX-90 3E by Lad



Mox Applelook EX-91

Mutter von Kat.-Nr. 43



Erbacres Snapple Shakira EX-95

Enkeltochter von Apple EX-96

44 Mox Bellagioria Red



Preis:

Kuhkalb Mox Bellagiori Red

DE 08 176 33961 ET

geb.: 19.09.2020 A Rasse RBT

DNA-MS: 21200H3709/Q:3

V	Avatar Red	DE 03 609 40067	10.833341	12.05.2018	VV	Army	US 3134506807	10.508471	23.04.2016
	ZW gD +106 +0,10 +13 +0,05 +8	107 126				ZW gl +127 -0,10 -5 -0,15 -11	94 109	RDC CDF CVF BLF	SBT
	CDF CVF BLF BYF GP				VM	Specialred 2	DE 04 160 91780		01.09.2016
						A 02/89-90-89-89/89	SDLG		CDF BLF AB A11
M	Beauty 6	CH 12 01 381 90533	A	23.02.2018	MV	Devour RF	US 72713024	10.508227	02.06.2015
	CDF BLF AA*					ZW gM +287 -0,11 +1 -0,10 -0	100 113	RDC CVF BLF B	SBT
	01/86-88-86-87/87				MM	BarbaraRed	DE 03 581 93550		28.05.2016+
						A (2)VG 87			
					MMV	Awesome	US 72186769	10.298284	30.11.2013

	Klbg/Ja	Mkg	F-%	Fkg	E-%	Ekg	Mtg	Quelle PM	Mkg	F-%	Fkg	E-%	Ekg	RZM	RZG
E								PI	+152	-0,02	+4	-0,04	+2	102	112
M	LA20/07	9087	4,13	375	3,54	322	305	D 5//	+197	-0,14	-5	-0,12	-4	97	98
VM	LA19/04	10511	4,20	441	3,70	389	305	gD 10/4/	-143	-0,05	-10	+0,06	0	98	112
MM	2/1LA	9572	3,96	379	3,35	321	297	D //	-279	-0,11	-21	-0,13	-20	85	83

4. Gen: Willowhaven Goldwyn Bliss PB VG-89 by Goldwin
 5. Gen: Rainyridge Sanchez Beth EX-92 by Sanchez
 6. Gen: Rainyridge Talent Barbara EX-95 USA by Talent
 7. Gen: RF Outside Breeze EX-95 USA by Outside

8. Gen: Rayverley Briana Milan EX-90 by Milan
 9. Gen: Rainyridge Tony Beauty EX-94 by Toni



Schatts Devour Beauty VG-87@2yr

Mutter von Kat.-Nr. 44



Garay Awesome Beauty VG-88

Vollschwester der Mutter von Kat.-Nr. 44



Garay Awesome Barbara VG-87 CH

Großmutter von Kat.-Nr. 44



Garay Awesome Barbara VG-87

Großmutter von Kat.-Nr. 44



Rainyridge Talent Barbara EX-95

5. Mutter von Kat.-Nr. 44



Willowhaven Goldwyn Bliss VG-89

Urgroßmutter von Kat.-Nr. 44



Rainyridge Tony Beauty EX-94

Stammkuh der Familie

45 Mox Enya



Preis:

Kuhkalb Mox Enya

DE 08 176 33990

ET

geb.: 16.12.2020 A Rasse SBT

DNA-MS: 21200H3719/Q:3

V	Admiral	US 3141305497	10.509403	14.06.2018	VV	Undenied	US 3125220760	10.508509	16.03.2016
	ZW gl +389 -0,17 -2 -0,23 -11 95					ZW gM -113 +0,25 +20 -0,06 -10 100 98 pp* RDF CDF CVF			
	ETC RDF CDF CVF GP				VM	Azoom	US 3136500265		01.09.2016
						A (1)EX 91			ETC RDC BLF DPF
M	Wilt Eniza	FR 6771329094	A	06.03.2018	MV	Kenosha	US 74630765	10.508320	10.12.2014
	01/87-88-88-88/88					ZW gM -172 +0,13 +6 +0,03 -3 100 117 RDF CVF BLF BYF			
					MM	Wilt Elaya	FR 6771209741		11.04.2016
						A (3)EX 93			
					MMV	Fitz	IT 05 39 901 16251	10.507799	07.03.2014

	Klbg/Ja	Mkg	F-%	Fkg	E-%	Ekg	Mtg	Quelle PM	Mkg	F-%	Fkg	E-%	Ekg	RZM	RZG
E								PI	+496	-0,05	+15	-0,12	+4	106	107
M	TL20/10	7262	4,63	336	3,86	280	200	D 3//	+602	+0,08	+32	-0,01	+19	117	
VM	LA00/00	9788	4,47	438	3,37	330	305	PI	-227	-0,04	-13	-0,17	-24	86	86
MM	2/2LA	10212	3,95	403	3,54	362	305	D //	+628	-0,11	+14	-0,06	+15	110	
	HL 2	10901	3,90	425	3,69	402	305								

4. Gen: Wilt Esia EX-90 FR by Bradnick
5. Gen: Wilt Elwyn EX-93 FR EX-96 MS by Goldwin
6. Gen: Wilt Elena EX-93 CH EX-93 MS by Shottle
7. Gen: Cradenhill Mr Sam Elegance EX-90 FR by Mr. Sam
8. Gen: Cradenhill Encore Elegance NC by Encore
9. Gen: Krull Broker Elegance EX-96 by Broker
10. Gen: Krull Starbuck Excellency EX-90 by Starbuck
11. Gen: Krull TT Excellency EX-90 by Triple
12. Gen: Krull Boot Mark Excellency EX-92 by Sky
13. Gen: Krull Kingstead Excellency EX-92 by Kingstead

Wilt Elaya EX-93 (94 MS)

Intermediate Champion SIA Paris 2020

Grand Champion Agrimax 2019

Großmutter von Kat.-Nr. 45

Best Udder Space 2018





Wilt Eniza VG-88@2yr

Mutter von Kat.-Nr. 45



Wilt Emy EX-95

Aus der gleichen Kuhfamilie wie Kat.-Nr. 45



Wilt Elaya EX-93

Großmutter von Kat.-Nr 45



Wilt Excellence EX-91

Aus der gleichen Kuhfamilie wie Kat.-Nr. 45

46 Mox Eseli



Preis:

Kuh Mox Eseli 20

DE 08 171 12675 ET

geb.: 09.11.2018 A Rasse SBT

Einst.: 01/85-85-83-85/84* 1,57

DNA-MS: 19200H5888/Q:3

Kal.: 29.04.2021

V	King Doc	US 3132417775	10.508604	01.11.2015	VV	Kingboy	US 72044077	10.507371	19.10.2012
	ZW gM	+1510 +0,08 +68 +0,01 +53	142 144			ZW gM	+1067 -0,11 +29 -0,10 +25	119 129	pp* RDF CDF CVF
	pp* RDF CDF CVF GP				VM	Daddy	US 3012506777		29.10.2013
						A	(2)VG 88		RDF BLF DPF
M	Ezna 2	FR 6771209774	A	26.08.2016	MV	Cinderdoor	NL 969096292	10.500100	05.11.2013
	CDF BLF BE A12					ZW gM	+648 -0,15 +9 -0,02 +21	112 96	RDF CDF CVF BLF
	01/87-87-86-87/87				MM	Emy	FR 6770877690		10.03.2013
						A	(4)EX 95		
					MMV	Yorick	NL 707841810	10.500284	09.07.2010

	Klbg/Ja	Mkg	F-%	Fkg	E-%	Ekg	Mtg	Quelle PM	Mkg	F-%	Fkg	E-%	Ekg	RZM	RZG
E	Ø 3 PM	42,9	3,55	2,78				PI	+1194	+0,03	+50	-0,05	+36	130	123
M	2/1	13113	3,86	506	3,45	452	305	gD 10/4/	+878	-0,02	+32	-0,10	+19	117	101
VM	2/2LA	14805	3,22	476	3,33	493	305	D //	+1057	-0,02	+40	-0,10	+25	122	118
	HL 2	15536	3,24	504	3,34	519	305								
MM	4/3LA	11382	3,95	450	3,08	351	305	D //	+110	+0,26	+30	-0,11	-7	104	92
	HL 2	12481	4,27	533	3,05	381	305								

4. Gen: Wilt Elena EX-93 CH EX-93 MS by Shottle

8. Gen: Krull Starbuck Excellency EX-90 by Starbuck

5. Gen: Cradenhill Mr Sam Elegance EX-90 FR by Mr. Sam

9. Gen: Krull TT Excellency EX-90 by Triple

6. Gen: Cradenhill Encore Elegance NC by Encore

10. Gen: Krull Boot Mark Excellency EX-92 by Sky

7. Gen: Krull Broker Elegance EX-96 by Broker

11. Gen: Krull Kingstead Excellency EX-92 by Kingstead



Wilt Ezna VG-87

Mutter von Kat.-Nr. 46



Wilt Emilio

Halbbruder zur Mutter von Kat.-Nr. 46



Wilt Emy EX-95

Großmutter von Kat.-Nr. 46

47 Mox Eleni



Preis:

Kuhkalb Mox Eleni DE 08 176 33923 // Gl. geb.: 27.06.2020 A Rasse SBT

V Unix	CA 107567492	10.507794	VV Numero Uno	IT 01 79 909 15143	10.506661	15.07.2010
		17.06.2012	ZW gM	-513 +0,60 +35 +0,08 -10	103 119	RDF CDF CVF BLF
ZW gM	+720 -0,04 +24 -0,13 +11	111 120	VM Daya	US 66625459		01.09.2010
RDF CDF CVF BLF	GP		A	(4)EX 93		

M Ezna 2	FR 6771209774	A	MV Cinderdoor	NL 969096292	10.500100	05.11.2013
CDF BLF BE A12		26.08.2016	ZW gM	+648 -0,15 +9 -0,02 +21	112 96	RDF CDF CVF BLF
01/87-87-86-87/87			MM Emy	FR 6770877690		10.03.2013
			A	(4)EX 95		
			MMV Yorick	NL 707841810	10.500284	09.07.2010

	Klbg/Ja	Mkg	F-%	Fkg	E-%	Ekg	Mtg	Quelle PM	Mkg	F-%	Fkg	E-%	Ekg	RZM	RZG
E								PI	+799	-0,03	+28	-0,11	+15	114	111
M	LA19/03	13113	3,86	506	3,45	452	305	gD 10/4/	+878	-0,02	+32	-0,10	+19	117	101
VM	4/4LA	15923	4,06	646	3,49	555	305	D //	+412	-0,37	-22	-0,04	+10	99	105
	HL 4	17878	4,85	867	3,54	633	305								
MM	4/3LA	11382	3,95	450	3,08	351	305	D //	+110	+0,26	+30	-0,11	-7	104	92
	HL 2	12481	4,27	533	3,05	381	305								

- 4. Gen: Wilt Elena EX-93 CH EX-93 MS by Shottle
- 5. Gen: Cradenhill Mr Sam Elegance EX-90 FR by Mr. Sam
- 6. Gen: Cradenhill Encore Elegance NC by Encore
- 7. Gen: Krull Broker Elegance EX-96 by Broker

- 8. Gen: Krull Starbuck Excellency EX-90 by Starbuck
- 9. Gen: Krull TT Excellency EX-90 by Triple
- 10. Gen: Krull Boot Mark Excellency EX-92 by Sky
- 11. Gen: Krull Kingstead Excellency EX-92 by Kingstead



Wilt Ezna VG-87 @2yr
Mutter von Kat.-Nr. 47



Wilt Evita VG-88 @2yr
Emy x Sillian
Halbschwester der Mutter von Kat.-Nr. 47



Wilt Emy EX-95
Großmutter von Kat.-Nr. 47

48 Mox Esteponia RC



Preis:

Kuhkalb Mox Esteponia RF DE 08 179 03097 geb.: 01.02.2021 A Rasse SBT ETC
+3,64 gPTAT

V	Moovin	CA 12873743	10.509297	25.02.2018	VV	Avalanche	CA 11957107	10.509076	08.05.2014
	ZW gl	-151 +0,02 -4 +0,02 -3	98			ZW I	-88 +0,06 +2 -0,04 -7	97	ETC RDC CVC BLF
	ETC RDC CDF CVF	GP			VM	Moovin On	CA 11470454		06.03.2012
						A	(1)VG 87		

M	Mox Ezra 147	DE 08 171 12720	A	01.03.2019	MV	Sidekick	CA 12508113	10.508579	14.07.2016
	CDF BLF AB A22					ZW gl	-1116 +0,66 +14 +0,29 -13	97 117	RDF CDF CVF BLF
	01/86-85-86-86/86				MM	Ezna 2	FR 6771209774		26.08.2016
						A	01/87-87-86-87/87		CDF BLF BE A12
					MMV	Cinderdoor	NL 969096292	10.500100	05.11.2013

	Klbg/Ja	Mkg	F-%	Fkg	E-%	Ekg	Mtg	Quelle PM	Mkg	F-%	Fkg	E-%	Ekg	RZM	RZG
E								PI	+155	-0,04	+2	+0,02	+7	104	106
M	TL21/02	3839	3,33	128	3,46	133	100	gD //	+461	-0,09	+8	+0,01	+16	110	106
VM	2/2LA	13106	5,16	676	3,30	433	305	D //	-137	-0,11	-16	-0,08	-13	90	97
	HL 2	14324	5,27	755	3,38	484	305								
MM	LA19/03	13113	3,86	506	3,45	452	305	gD 10/4/	+878	-0,02	+32	-0,10	+19	117	101

4. Gen: Wilt Emy EX-95 by Yorick
5. Gen: Wilt Elena EX-93 CH EX-93 MS by Shottle
6. Gen: Cradenhill Mr Sam Elegance EX-90 FR by Mr. Sam
7. Gen: Cradenhill Encore Elegance NC by Encore
8. Gen: Krull Broker Elegance EX-96 by Broker

9. Gen: Krull Starbuck Excellency EX-90 by Starbuck
10. Gen: Krull TT Excellency EX-90 by Triple
11. Gen: Krull Boot Mark Excellency EX-92 by Sky
12. Gen: Krull Kingstead Excellency EX-92 by Kingstead



Mox Sidekick Ezra VG-86@2yr

Mutter von Kat.-Nr. 48



Wilt Emy EX-95

Urgroßmutter von Kat.-Nr. 48

49 Mox Enni



Preis:

Kuhkalb Mox Enni

DE 08 179 03092

geb.: 22.01.2021 A Rasse SBT

V	Denver	CA 12074893	10.508535	11.05.2016	VV	Octane	CA 11696704	10.507439	20.02.2013
	ZW gl	+725 +0,06 +35 -0,10 +15	115 114			ZW gM	+1392 -0,30 +21 -0,23 +21	115 118	CDF CVF BLF BYF
		CDF CVF BLF BYF GP				VM	Desirable	CA 9913324	24.03.2014
							A	(3)EX 90	

M	Mox Estelle	DE 08 168 43138	A	10.02.2018	MV	1st Grade	US 3125993676	10.889463	15.03.2015
		CDF BLF AE A12				ZW gM	+533 -0,29 -10 -0,26 -9	93 119	CVF BLF DPF
		02/87-89-87-87/87			MM	Elisee 148	FR 6771209715		24.11.2015
							A	02/87-87-87-88/87	
					MMV	Commander	US 58591942	10.889271	17.12.2012

	Klbg/Ja	Mkg	F-%	Fkg	E-%	Ekg	Mtg	Quelle PM	Mkg	F-%	Fkg	E-%	Ekg	RZM	RZG
E								PI	+940	-0,04	+33	-0,11	+21	118	119
M	LA20/02	9978	3,72	371	3,61	360	301	gD 9//	+1154	-0,14	+30	-0,11	+27	120	124
VM	3/3LA	12369	4,80	594	3,17	392	305	gD //	-599	+0,47	+20	+0,12	-9	100	110
	HL 3	14036	5,27	740	3,18	447	305								
MM	2/2LA	12520	4,03	505	3,82	478	305	gD 8/10/	+1153	+0,12	+59	+0,07	+47	137	134
	HL 2	14110	3,93	554	3,79	535	305								

4. Gen: Wilt Etna VG-85 by McCutchen

5. Gen: Wilt Elsa EX-91 by FEVER

6. Gen: Wilt Elena EX-93 CH EX-93 MS by Shottle

7. Gen: Cradenhill Mr Sam Elegance EX-90 FR by Mr. Sam

8. Gen: Cradenhill Encore Elegance NC by Encore

9. Gen: Krull Broker Elegance EX-96 by Broker

10. Gen: Krull Starbuck Excellency EX-90 by Starbuck

11. Gen: Krull TT Excellency EX-90 by Triple

12. Gen: Krull Boot Mark Excellency EX-92 by Sky

13. Gen: Krull Kingstead Excellency EX-92 by Kingstead



Wilt Elicia VG-88 @ 3yr

Vollschwester der Großmutter von Kat.-Nr. 49



Wilt Elysee VG-87

Großmutter von Kat.-Nr. 49



Wilt Emy EX-95

Gleiche Kuhfamilie

50 Mox Elaine



Preis:

Kuhkalb Mox Elaine

DE 08 176 33951

geb.: 30.08.2020 A Rasse SBT

V	King Doc	US 3132417775	10.508604	01.11.2015	VV	Kingboy	US 72044077	10.507371	19.10.2012
	ZW gM	+1510 +0,08 +68 +0,01 +53	142 144			ZW gM	+1067 -0,11 +29 -0,10 +25	119 129	pp* RDF CDF CVF
	pp* RDF CDF CVF GP				VM	Daddy	US 3012506777		29.10.2013
						A	(2)VG 88		RDF BLF DPF

M	Extasy 144	FR 6771209762	A	16.07.2016	MV	Fitz	IT 05 39 901 16251	10.507799	07.03.2014
	02/90-90-89-88/89					ZW gM	+865 -0,03 +30 0,00 +29	121 123	CDF CVF BLF BYF
					MM	Ebay 1004	FR 6770942627		06.03.2014+
						A	05/90-89-88-91/90		CDF BLF BE A12
					MMV	Aftershock	US 65249839	10.889016	01.12.2007

	Klb/Ja	Mkg	F-%	Fkg	E-%	Ekg	Mtg	Quelle PM	Mkg	F-%	Fkg	E-%	Ekg	RZM	RZG
E								PI	+895	+0,07	+43	-0,02	+29	124	128
M	LA00/00	7859	4,31	339	3,41	268	305	D /4/	+280	+0,06	+17	-0,05	+5	106	
VM	2/2LA	14805	3,22	476	3,33	493	305	D //	+1057	-0,02	+40	-0,10	+25	122	118
	HL 2	15536	3,24	504	3,34	519	305								
MM	5/3LA	9297	3,96	368	3,38	314	303	gD /10/10	-144	0,00	-6	-0,14	-19	90	100
	HL 3	9315	4,54	423	3,73	347	305								

4. Gen: Wilt Elsa EX-91 by Fever

5. Gen: Wilt Elena EX-93 CH EX-93 MS by Shottle

6. Gen: Cradenhill Mr Sam Elegance EX-90 FR by Mr. Sam

7. Gen: Cradenhill Encore Elegance NC by Encore

8. Gen: Krull Broker Elegance EX-96 by Broker

9. Gen: Krull Starbuck Excellency EX-90 by Starbuck

10. Gen: Krull TT Excellency EX-90 by Triple

11. Gen: Krull Boot Mark Excellency EX-92 by Sky

12. Gen: Krull Kingstead Excellency EX-92 by Kingstead



Wilt Emy EX-95 (91 MS)

Großmutter von Kat.-Nr. 50



Wilt Elsa EX-91 (92 MS)

Urgroßmutter von Kat.-Nr. 50



Wilt Emy EX-95

Gleiche Kuhfamilie

51 Mox Ava



Preis:

Kuhkalb Mox Ava

DE 08 176 33948

geb.: 24.08.2020 A Rasse SBT

V	Alligator	US 3128769279	10.508011	15.01.2015	VV	Kingboy	US 72044077	10.507371	19.10.2012
	ZW gl	+1296 +0,05 +56 -0,05 +38	132 145			ZW gM	+1067 -0,11 +29 -0,10 +25	119 129	pp* RDF CDF CVF
	CVF BLF BYF A12	GP			VM	Agree	CA 11696367		13.02.2013
						A	(2)VG 88		
M	HAM Angela	DE 03 597 65911	A	22.08.2016+	MV	Atwood	CA 8956379	10.889057	24.02.2007
	BLF AA A22					ZW gM	-204 +0,32 +22 +0,01 -6	102 99	RDF CDF CVF BLF
	02/87-87-87-87/87				MM	Angelina	DE 03 534 36173		12.09.2009
						A	03/90-93-90-90/91		
					MMV	Fortune3	US 129922003	10.505715	05.08.2000

	Klbg/Ja	Mkg	F-%	Fkg	E-%	Ekg	Mtg	Quelle PM	Mkg	F-%	Fkg	E-%	Ekg	RZM	RZG
E								PI	+221	+0,18	+25	-0,01	+6	109	113
M	3/2LA	8910	4,38	390	3,64	324	290	gD 8/9/4	-855	+0,31	-6	+0,03	-26	86	80
	HL 2	9933	4,28	425	3,67	365	305								
	1.LA	7887	4,50	355	3,58	282	275								
VM	2/2LA	12972	4,56	592	3,25	422	305	gD //	+554	+0,16	+38	-0,01	+18	118	130
	HL 2	14152	4,64	656	3,25	460	305								
MM	3/3LA	10777	4,65	501	3,58	386	305	gD 9//	-1627	+0,27	-42	+0,17	-42	70	73
	HL 2	11968	5,10	610	3,63	435	305								

4. Gen: EO Siemers Ashlyns Angel EX-96 by Stormatic

6. Gen: Bendy-Brook Odyssey Favorite EX-92 by Odyssey

5. Gen: Tri-Day Ashlyn EX-96 2E DOM GMD 3* by Encore

7. Gen: Bendy-Brook Star Fonda VG-86 by Star



Arethusa Angelina EX-91

Großmutter von Kat.-Nr. 51



Try-Day Ashlyn EX-96

4. Mutter von Kat.-Nr. 51



EO-Siemers Ashlyns Angel EX-96

Urgroßmutter von Kat.-Nr. 51

52 Mox Astra



Preis:

Kuh Mox Astra DE 08 174 07933 geb.: 30.07.2019 A Rasse SBT CDF BLF AB A22
DNA-SNP: 2090V25076/Q:3

Kal.: 26.07.2021

V Doppler	US 143754338	10.508501	VV Hang-Time	US 3013614200	27.06.2014
		09.04.2016	ZW gl +185 +0,40 +47 +0,23 +29	125 119 pp* RDF CDF CVF	
ZW gl +287 +0,13 +25 -0,03 +7	109		VM Cambria	US 73202492	16.10.2013
pp* RDC CVF BLF GP			A (1)VG 86		RDC BLF BYF DPF

M HAM Angela	DE 03 597 65911	A	MV Atwood	CA 8956379	10.889057	24.02.2007
BLF AA A22		22.08.2016+	ZW gM -204 +0,32 +22 +0,01 -6	102 99	RDF CDF CVF BLF	
02/87-87-87-87/87			MM Angelina	DE 03 534 36173		12.09.2009
			A 03/90-93-90-90/91			
			MMV Fortune3	US 129922003	10.505715	05.08.2000

	Klbg/Ja	Mkg	F-%	Fkg	E-%	Ekg	Mtg	Quelle PM	Mkg	F-%	Fkg	E-%	Ekg	RZM	RZG
E								gD //	-389	+0,08	-7	-0,04	-17	90	91
M	3/2LA	8910	4,38	390	3,64	324	290	gD 8/9/4	-855	+0,31	-6	+0,03	-26	86	80
	HL 2	9933	4,28	425	3,67	365	305								
	1.LA	7887	4,50	355	3,58	282	275								
VM	LA00/00	11768	4,55	536	3,42	402	305	gD //	-368	+0,18	+2	+0,10	-3	99	107
MM	3/3LA	10777	4,65	501	3,58	386	305	gD 9//	-1627	+0,27	-42	+0,17	-42	70	73
	HL 2	11968	5,10	610	3,63	435	305								

4. Gen: EO Siemers Ashlyns Angel EX-96 by Stormatic

6. Gen: Bendy-Brook Odyssey Favorite EX-92 by Odyssey

5. Gen: Tri-Day Ashlyn EX-96 2E DOM GMD 3* by Encore

7. Gen: Bendy-Brook Star Fonda VG-86 by Star



Arethusa Angelina EX-91

Großmutter von Kat.-Nr. 52



Mox Sid Annouk EX-91

Halbschwester der Mutter von Kat.-Nr. 52



Eo-Siemers Ashlyns Angel EX-96

Urgroßmutter von Kat.-Nr. 52

53 1 Embryo Solomon



Preis:

Kuh Mox Annouk DE 08 151 59896 geb.: 19.03.2012 A Rasse SBT 0
 Einst.: 03/91-91-91-92/91 DNA-MS: 162B02085

Kal.: 01.01.2018

V Sid	US 62175895	10.506340	VV Mr.Sam	US 207184639	10.505572	08.12.1999
		03.10.2005	ZW gM	-554 +0,13 -10 -0,04 -23	87 87	CDF CVF BLF DPF
ZW gM	-661 +0,08 -19 -0,04 -26	83 82	VM Minnie	US 61733050		24.01.2004
pp* RDF CDF CVF GP			A (3)EX 91			

M Angelina	DE 03 534 36173	A	MV Fortune3	US 129922003	10.505715	05.08.2000
		12.09.2009	ZW gM	-1744 +0,13 -58 +0,33 -33	70 72	RDF CDF CVF BLF
03/90-93-90-90/91			MM Angel	US 60811262		05.12.2003
			A (4)EX 96	EX2		CVF BLF
			MMV Stormatic	CA 6947936	10.503603	07.09.1997

	Klbg/Ja	Mkg	F-%	Fkg	E-%	Ekg	Mtg	Quelle PM	Mkg	F-%	Fkg	E-%	Ekg	RZM	RZG
E	4/3LA	9411	3,52	331	3,27	308	304	D 9/10/8	-1417	+0,13	-45	+0,08	-42	69	66
	HL 2	12244	3,41	417	3,21	393	305								
M	3/3LA	10777	4,65	501	3,58	386	305	gD 9/ /	-1627	+0,27	-42	+0,17	-42	70	73
	HL 2	11968	5,10	610	3,63	435	305								
	1.LA	8848	4,35	385	3,75	332	305								
VM	3/3LA	12908	3,66	473	3,16	408	305	D //	-5	-0,29	-29	-0,12	-12	87	79
	HL 3	15501	3,99	618	3,04	471	305								
MM	5/5LA	15563	4,66	725	3,17	494	305	D //	-1197	-0,10	-55	-0,12	-51	62	56
	HL 5	15100	5,79	874	3,10	468	305								

4. Gen: EO Siemers Ashlyns Angel EX-96 by Stormatic
 5. Gen: Tri-Day Ashlyn EX-96 2E DOM GMD 3* by Encore

6. Gen: Bendy-Brook Odyssey Favorite EX-92 by Odyssey
 7. Gen: Bendy-Brook Star Fonda VG-86 by Star



Mox Sid Annouk EX-91
 Mutter von Kat.-Nr. 53



EO-Siemers Ashlyns Angel EX-96
 Urgroßmutter von Kat.-Nr. 53



Arethusa Angelina EX-91
 Großmutter von Kat.-Nr. 53

54 Mox Mainau Red



Preis:

Färse Mox Mainau DE 08 174 07968 geb.: 16.10.2019 A Rasse RBT
 HF%: Avance-Red 10.298420 RBT ♀ ZW +772 +0,23 +54 +0,01 +28 126 140
 Bel.: 30.12.2020

V Jordy	US 3131666411	10.889496	30.07.2015	VV McGucci	US 72353438	11.02.2013
ZW gM	-171 +0,10 +1 -0,22 -25	88 109		ZW I	-1351 +0,88 +22 +0,41 -12	100 RDC BLF BYF DPF SBT
CDF CVC BLF BYF GP				VM Jail-P	US 71402418	17.05.2012
				A (1)EX 90		P RDC SBT

M Mox Melbonon	DE 08 168 43039	A	18.07.2017	MV Diamondbac	US 3013721049	10.507881	24.03.2014
CDF BLF AB A22	02/87-86-85-86/86	SBT		ZW gM	-190 -0,11 -18 +0,09 +2	97 113	RDC CDF CVF SBT
				MM TWR Maivi 63	DE 03 570 11093		06.08.2014+
				A	01/85-87-86-86/86		RDC CDC BLF AA SBT
				MMV Armani	US 68571374	10.506972	29.11.2010

	Klbg/Ja	Mkg	F-%	Fkg	E-%	Ekg	Mtg	Quelle PM	Mkg	F-%	Fkg	E-%	Ekg	RZM	RZG
E								PI	-189	+0,10	+1	-0,07	-13	92	111
M	LA19/10	8256	4,26	352	3,65	301	305	gD 10//	-615	+0,18	-8	+0,12	-10	94	107
VM	LA14/05	14325	3,90	559	2,93	420	305	D //	-543	-0,04	-25	-0,20	-37	76	88
MM	LA17/07	9262	4,20	389	3,68	341	305	gD 11//	-1000	+0,46	+1	+0,16	-20	91	96

- 4. Gen: RH Maxima EX-94 by Talent2
- 5. Gen: RH Meggilee EX-91 by Lee
- 6. Gen: RH Meggy VG-88 by Benefit RF

- 7. Gen: RH Melanie EX-91 by Stockholm
- 8. Gen: RH Monroe VG-87 by Orkan



RH Maxima EX-94
 Urgroßmutter von Kat.-Nr. 54



RH Maxima EX-94
 Urgroßmutter von Kat.-Nr. 54

55 Mox Silvy Red



Preis:

Kuhkalb Mox Silvy Red

DE 08 179 03098

geb.: 28.01.2021 A Rasse RBT

HF%:

V	Crown-Red	US 3143029863	10.298446	18.05.2017	VV	Apprentice	US 3129037908	10.508156	11.05.2015
	ZW gD	+592 +0,29 +52 +0,11 +31	127 141			ZW gM	+1341 -0,03 +49 -0,07 +38	130 144	pp* RDC CD SBT
	pp*	CDF CVF BLF GP			VM	Apple	US 3126003444		23.04.2015
						A	(1)VG 88		SBT
M	Mox Sierra	DE 08 165 57145	A	05.11.2016	MV	Akyol Red	CA 108567239	10.298306	05.04.2014
	BLF AA A22					ZW gM	+997 -0,08 +32 0,00 +34	124 129	CDF CVF BLF BYF
	03/86-87-86-87/87				MM	Seestern	FR 5501041637		20.02.2010+
						A	05/86-86-85-87/86	2,4	RDC SBT
					MMV	Savard-ET	CH 12 00 228 40643	10.297824	27.11.2002

	Klbg/Ja	Mkg	F-%	Fkg	E-%	Ekg	Mtg	Quelle PM	Mkg	F-%	Fkg	E-%	Ekg	RZM	RZG
E								PI	+387	+0,07	+23	+0,05	+18	114	120
M	3/2LA	10466	3,89	407	3,60	377	305	gD //	+181	-0,15	-6	-0,02	+4	101	99
	HL 2	12365	3,85	476	3,49	431	305								
	1.LA	8567	3,93	337	3,76	322	305								
VM								gD //	-737	+0,56	+22	+0,20	-7	102	115
MM	5/4LA	9238	4,70	434	3,56	329	299								
	HL 4	11027	4,90	540	3,55	391	305								

4. Gen: Caramel by Jordan Red



Mox Sierra VG-87

Mutter von Kat.-Nr. 55



Mox Sierra VG-87

Mutter von Kat.-Nr. 55

56 Mox Ravel



Preis:

Kuh Mox Ravel 35

DE 08 171 12660 ET

geb.: 03.10.2018 A Rasse SBT

CDF BLF BB A22

Einst.: 01/85-84-86-86/86* 1,55

DNA-SNP: 1990V47274/Q:3

Kal.: 24.05.2021

V	King Doc	US 3132417775	10.508604	01.11.2015	VV	Kingboy	US 72044077	10.507371	19.10.2012
	ZW gM +1510 +0,08 +68 +0,01 +53	142	144			ZW gM +1067 -0,11 +29 -0,10 +25	119	129	pp* RDF CDF CVF
	pp* RDF CDF CVF GP				VM	Daddy	US 3012506777		29.10.2013
						A (2)VG 88			RDF BLF DPF
M	Mox Rihanna	DE 08 146 71347	A	07.09.2010	MV	Alexander	US 61133837	10.506098	19.06.2003
	SVB					ZW gM -408 +0,32 +15 -0,14 -27	91	88	RDF CDC CVF BLF
	03/93-91-92-94/93				MM	Ranya 300	DE 05 805 73499		10.10.2006+
						A 02/90-90-90-90/90	2,0	DLG	
					MMV	Goldwin	CA 10705608	10.503839	03.01.2000

	Klbg/Ja	Mkg	F-%	Fkg	E-%	Ekg	Mtg	Quelle PM	Mkg	F-%	Fkg	E-%	Ekg	RZM	RZG
E	Ø 2. PM	40,4	6,06	3,08				gD //	+529	+0,01	+22	-0,07	+11	110	107
M	5/5LA	11491	3,95	454	3,25	374	305	gD 9/10/10	-357	+0,15	+1	-0,11	-23	89	87
	HL 3	12510	3,87	484	3,12	390	305								
	1,LA	9893	4,24	419	3,52	348	305								
VM	2/2LA	14805	3,22	476	3,33	493	305	D //	+1057	-0,02	+40	-0,10	+25	122	118
	HL 2	15536	3,24	504	3,34	519	305								
MM	3/2LA	12567	3,85	484	3,26	410	305	D 10/10/	-151	-0,05	-10	-0,09	-14	91	78
	HL 2	13985	3,86	540	3,20	447	305								

4. Gen: Kerndtway Metro Rosey EX-90 by Metro
5. Gen: Regancrest-UR Robin VG-86 by Inquirer
6. Gen: Regan-Joy Durham Regenia EX-92 DOM GMD by Durham
7. Gen: Sher-Est Emory Swanny EX-90 2E DOM 2* by Emory
8. Gen: Sher-Est Prelude Swan EX-91 2E GMD DOM by Prelude



Mox Ravel VG-86

Wird verkauft als Kat.-Nr. 56



Mox Rihanna EX-93

Mutter von Kat.-Nr. 56



Mox Atwood Raya EX-92

Halbschwester von Kat.-Nr. 56



Mox DB Ricky VG-89 @3yr

Halbschwester von Kat.-Nr. 56

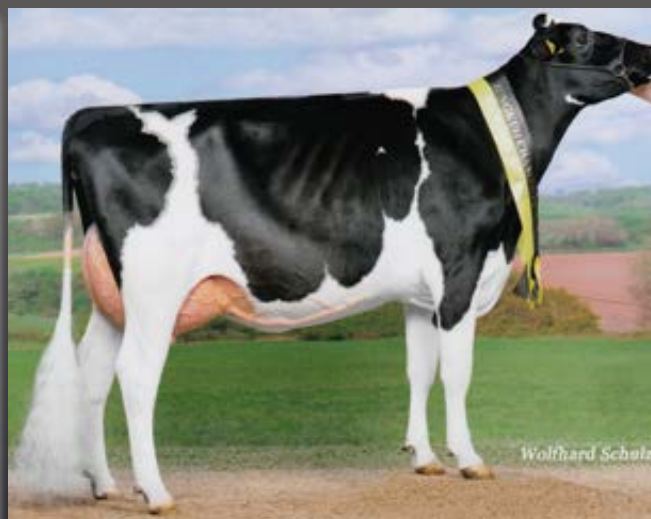

Mox Doorman Rakka VG-88

Halbschwester von Kat.-Nr. 56

57 Mox Rianza



Preis:

Färse Mox Rianza DE 08 174 07986 ET geb.: 22.12.2019 A Rasse SBT

DNA-MS: 20200B3287/Q:3

Bel.: 24.03.2021 Happen 10.509855 SBT ♀ ZW +868 +0,30 +66 +0,06 +36 133

V Undenied	US 3125220760	10.508509	VV Solomon	CA 11775998	10.507693	11.08.2013
		16.03.2016	ZW gM	-604 +0,09 -16 +0,04 -17	88 96	RDF CDF CVF BLF
ZW gM	-113 +0,25 +20 -0,06 -10	100 98	VM Unlimited	US 141851721		27.04.2012
pp* RDF CDF CVF GP			A	(3)EX 94		

M Mox Rihanna	DE 08 146 71347	A	MV Alexander	US 61133837	10.506098	19.06.2003
SVB		07.09.2010	ZW gM	-408 +0,32 +15 -0,14 -27	91 88	RDF CDC CVF BLF
03/93-91-92-94/93			MM Ranya 300	DE 05 805 73499		10.10.2006+
			A	02/90-90-90-90/90	2,0	DLG
			MMV Goldwin	CA 10705608	10.503839	03.01.2000

	Klbg/Ja	Mkg	F-%	Fkg	E-%	Ekg	Mtg	Quelle PM	Mkg	F-%	Fkg	E-%	Ekg	RZM	RZG
E								PI	-235	+0,20	+11	-0,09	-17	95	93
M	5/5LA	11491	3,95	454	3,25	374	305	gD 9/10/10	-357	+0,15	+1	-0,11	-23	89	87
	HL 3	12510	3,87	484	3,12	390	305								
	1,LA	9893	4,24	419	3,52	348	305								
VM	3/3LA	12699	4,39	558	3,58	454	304	D //	+24	+0,16	+16	-0,09	-8	100	90
	HL 2	12683	4,46	566	3,65	463	305								
MM	3/2LA	12567	3,85	484	3,26	410	305	D 10/10/	-151	-0,05	-10	-0,09	-14	91	78
	HL 2	13985	3,86	540	3,20	447	305								

4. Gen: Kerndtway Metro Rosey EX-90 by Metro

7. Gen: Sher-Est Emory Swanny EX-90 2E DOM 2* by Emory

5. Gen: Regancrest-UR Robin VG-86 by Inquirer

8. Gen: Sher-Est Prelude Swan EX-91 2E GMD DOM by Prelude

6. Gen: Regan-Joy Durham Regenia EX-92 DOM GMD by Durham



Mox Rihanna EX-93

Mutter von Kat.-Nr. 57



Kerndtway Goldwyn Ranya EX-90

Großmutter von Kat.-Nr. 57



Mox DB Ricky VG-89 @3yr

Halbschwester von Kat.-Nr. 57

58 Mox Ricotta



Preis:

Kuhkalb Mox Ricotta

DE 08 179 03126 ET

geb.: 31.03.2021 A Rasse SBT

DNA-MS: 21200B4339/Q:3

V Chief	US 3129015989	10,508239	08.03.2015	VV Octane	CA 11696704	10,507439	20.02.2013
ZW gM +1015 -0,14 +24 -0,10 +24	117 129			ZW gM +1392 -0,30 +21 -0,23 +21	115 118	CDF CVF BLF BYF	
CDF CVF BLF BYF GP				VM Cheyanne	CA 11445880		13.09.2012
				A (1)VG 85			

M Mox Rihanna	DE 08 146 71347	A	07.09.2010	MV Alexander	US 61133837	10,506098	19.06.2003
SVB				ZW gM -408 +0,32 +15 -0,14 -27	91 88	RDF CDC CVF BLF	
03/93-91-92-94/93				MM Ranya 300	DE 05 805 73499		10.10.2006+
				A 02/90-90-90-90/90	2,0 DLG		
				MMV Goldwin	CA 10705608	10,503839	03.01.2000

	Klbg/Ja	Mkg	F-%	Fkg	E-%	Ekg	Mtg	Quelle PM	Mkg	F-%	Fkg	E-%	Ekg	RZM	RZG
E								PI	+329	+0,01	+13	-0,11	+1	103	108
M	5/5LA	11491	3,95	454	3,25	374	305	gD 9/10/10	-357	+0,15	+1	-0,11	-23	89	87
	HL 3	12510	3,87	484	3,12	390	305								
	1.LA	9893	4,24	419	3,52	348	305								
VM	2/2LA	13111	4,25	557	3,37	442	305	D //	+133	+0,22	+27	+0,01	+6	109	121
	HL 2	13725	4,01	551	3,34	459	305								
MM	3/2LA	12567	3,85	484	3,26	410	305	D 10/10/	-151	-0,05	-10	-0,09	-14	91	78
	HL 2	13985	3,86	540	3,20	447	305								

4. Gen: Kerndtway Metro Rosey EX-90 by Metro

7. Gen: Sher-Est Emory Swanny EX-90 2E DOM 2* by Emory

5. Gen: Regancrest-UR Robin VG-86 by Inquirer

8. Gen: Sher-Est Prelude Swan EX-91 2E GMD DOM by Prelude

6. Gen: Regan-Joy Durham Regenia EX-92 DOM GMD by Durham



Mox Rihanna EX-93

Mutter von Kat.-Nr. 58



Mox DB Ricky VG-89 @3yr

Halbschwester von Kat.-Nr. 58



Mox Atwood Raya EX-92

Halbschwester von Kat.-Nr. 58

59 3 Embryonen Delta Lambda ♀ / Mirand ♀



Preis:

Kuh Mox Rihanna DE 08 146 71347 ET geb.: 07.09.2010 A Rasse SBT 0
 Einst.: 03/93-91-92-94/93 SVB DNA-MS: 111041460

Kal.: 24.12.2019

V Alexander	US 61133837	10.506098	19.06.2003	VV Stormatic	CA 6947936	10.503603	07.09.1997
ZW gM	-408 +0,32 +15 -0,14 -27	91 88		ZW gM	-446 -0,32 -48 -0,24 -38	70 75	CDC CVF BLF DPF
RDF CDC CVF BLF	GP			VM Allie	US 17216847		13.01.1997
				A (1)VG 87			CVC MFF

M Ranya 300	DE 05 805 73499	A	10.10.2006+	MV Goldwin	CA 10705608	10.503839	03.01.2000
DLG				ZW gM	-607 +0,25 -1 +0,10 -12	94 97	CDC CVF BLF BYF
02/90-90-90-90/90	2,0			MM Rosey	US 61655809		15.12.2003
				A (2)EX 90			CVF
				MMV SSW Metro	US 17093333		01.08.1996

	Klbg/Ja	Mkg	F-%	Fkg	E-%	Ekg	Mtg	Quelle PM	Mkg	F-%	Fkg	E-%	Ekg	RZM	RZG
E	5/5LA	11491	3,95	454	3,25	374	305	gD 9/10/10	-357	+0,15	+1	-0,11	-23	89	87
	HL 3	12510	3,87	484	3,12	390	305								
M	3/2LA	12567	3,85	484	3,26	410	305	D 10/10/	-151	-0,05	-10	-0,09	-14	91	78
	HL 2	13985	3,86	540	3,20	447	305								
	1,LA	11148	3,83	427	3,34	372	305								
VM	LA98/12	13829	3,90	539	3,39	469	305	D //	-386	+0,32	+15	-0,08	-21	93	80
MM	2/2LA	12310	3,31	408	3,25	400	305	D //	-546	-0,23	-43	-0,10	-28	76	47
	HL 2	12589	3,45	434	3,39	427	305								

4. Gen: Regancrest-UR Robin VG-86 by Inquirer

6. Gen: Sher-Est Emory Swanny EX-90 2E DOM 2* by Emory

5. Gen: Regan-Joy Durham Regenia EX-92 DOM GMD by Durham

7. Gen: Sher-Est Prelude Swan EX-91 2E GMD DOM by Prelude



Mox Rihanna EX-93

Mutter von Kat.-Nr. 59



Mox DB Ricky VG-89 @3yr

Halbschwester von Kat.-Nr. 59



Mox Atwood Raya EX-92

Halbschwester von Kat.-Nr. 59

60 3 Embryonen Delta Lambda ♀ / Doral ♀



Preis:

Kuh Mox Ricky 41 DE 08 168 43065 ET geb.: 25.08.2017 A Rasse SBT CDF BLF AB A11 0
 Einst.: 02/90-89-87-89/89 1,53 DNA-SNP: 1890V27077/Q:3

Kal.: 22.01.2021

V Diamondbac	US 3013721049	10,507881	24.03.2014	VV Doorman	CA 107281711	10,506948	06.08.2011
ZW gM	-190 -0,11 -18 +0,09 +2	97 113		ZW gM	-262 +0,32 +21 +0,21 +11	110 121	RDF CDF CVF BLF
RDC CDF CVF BLF GP				VM Apple-Red	US 139236776		10.04.2008
				A (3)EX 94			CDF CVF BLF DPF RBT

M Mox Rihanna	DE 08 146 71347	A	07.09.2010	MV Alexander	US 61133837	10,506098	19.06.2003
SVB				ZW gM	-408 +0,32 +15 -0,14 -27	91 88	RDF CDC CVF BLF
03/93-91-92-94/93				MM Ranya 300	DE 05 805 73499		10.10.2006+
				A	02/90-90-90-90/90	2,0 DLG	
				MMV Goldwin	CA 10705608	10,503839	03.01.2000

	Klbg/Ja	Mkg	F-%	Fkg	E-%	Ekg	Mtg	Quelle PM	Mkg	F-%	Fkg	E-%	Ekg	RZM	RZG
E	LA19/09	8254	5,02	414	3,65	301	305	gD 10/ /	-501	+0,36	+14	+0,04	-13	97	104
M	5/5LA	11491	3,95	454	3,25	374	305	gD 9/10/10	-357	+0,15	+1	-0,11	-23	89	87
	HL 3	12510	3,87	484	3,12	390	305								
	1.LA	9893	4,24	419	3,52	348	305								
VM	4/4LA	14618	3,82	559	3,26	476	305	D / /	-452	-0,03	-21	+0,06	-11	90	95
	HL 4	17661	4,06	717	3,18	561	305								
MM	3/2LA	12567	3,85	484	3,26	410	305	D 10/10/	-151	-0,05	-10	-0,09	-14	91	78
	HL 2	13985	3,86	540	3,20	447	305								

4. Gen: Kerndtway Metro Rosey EX-90 by Metro

5. Gen: Regancrest-UR Robin VG-86 by Inquirer

6. Gen: Regan-Joy Durham Regenia EX-92 DOM GMD by Durham

7. Gen: Sher-Est Emory Swanny EX-90 2E DOM 2* by Emory

8. Gen: Sher-Est Prelude Swan EX-91 2E GMD DOM by Prelude

9. Gen: Sher-Est S-Wind Saturday EX-90 GMD DOM by Southwind

10. Gen: Eng-Our-Acres Mark Sandy EX-91 GMD DOM by Chief Mark

11. Gen: Buena-Vista Tony Sandra EX-91 GMD DOM by Tony



Mox DB Ricky VG-89 RC @3yr

Mutter von Kat.-Nr. 60



Mox DB Ricky VG-89 RC @3yr

Mutter von Kat.-Nr. 60

61 Mox Ravenna



Preis:

Kuhkalb Mox Ravenna

DE 08 179 03086

geb.: 17.01.2021 A Rasse SBT

V	Arrow	DE 07 707 53339	10.509363	27.08.2018	VV	King Doc	US 3132417775	10.508604	01.11.2015
	ZW gl	+641 +0,14 +40 +0,04 +26	122			ZW gM	+1510 +0,08 +68 +0,01 +53	142 144	pp* RDF CDF CVF
	CVF BLF	GP			VM	Ashley	US 3129019475		30.05.2015
						A	(0)EX 91		
M	Mox Rasta	DE 08 171 12683	A	05.12.2018	MV	Gold Chip	US 140145553	10.889127	04.09.2009
	CDF BLF AB A22					ZW gM	-173 -0,07 -14 -0,25 -30	82 101	RDF CDF CVF BLF
	01/85-85-86-86/86				MM	Mox Rakka 30	DE 08 162 67252		09.06.2015
						A	03/88-87-87-90/88	SVB	BLF BB
					MMV	Doorman	CA 107281711	10.506948	06.08.2011

	Klbg/Ja	Mkg	F-%	Fkg	E-%	Ekg	Mtg	Quelle PM	Mkg	F-%	Fkg	E-%	Ekg	RZM	RZG
E								PI	+388	+0,02	+17	0,00	+14	111	118
M	TL21/01	3730	4,05	151	3,54	132	100	gD //	+135	-0,11	-6	-0,04	+1	99	106
VM	LA00/00	12547	4,18	525	3,40	427	305	D //	+384	+0,21	+37	+0,04	+18	117	127
MM	3/2LA	10771	4,71	507	3,84	414	305	gD 10/9/4	-255	+0,37	+25	+0,16	+7	109	109
	HL 2	11583	4,69	543	3,87	448	305								

4. Gen: Mox Rihanna EX-93 by Alexander

5. Gen: Kerndtway Goldwyn Ranya EX-90 by Goldwin

6. Gen: Kerndtway Metro Rosey EX-90 by Metro

7. Gen: Regancrest-UR Robin VG-86 by Inquirer

8. Gen: Regan-Joy Durham Regenia EX-92 DOM GMD by Durham

9. Gen: Sher-Est Emory Swanny EX-90 2E DOM 2* by Emory

10. Gen: Sher-Est Prelude Swan EX-91 2E GMD DOM by Prelude

11. Gen: Sher-Est S-Wind Saturday EX-90 GMD DOM by Southwind



Mox Doorman Rakka VG-88

Großmutter von von Kat.-Nr. 61



Mox Rihanna EX-93

Urgroßmutter von Kat.-Nr. 61



Kerndtway Goldwyn Ranya EX-90

4. Mutter von Kat.-Nr. 61

62 Mox Rosara



Preis:

Färsе Mox Rosara DE 08 174 07996 geb.: 10.01.2020 A Rasse SBT

Bel.: 24.03.2021 Chief 10.508239 SBT ♀ ZW +1015 -0,14 +24 -0,10 +24 117 129

V King Doc	US 3132417775	10.508604	01.11.2015	VV Kingboy	US 72044077	10.507371	19.10.2012
ZW gM +1510 +0,08 +68 +0,01 +53	142 144			ZW gM +1067 -0,11 +29 -0,10 +25	119 129	pp* RDF CDF CVF	
pp* RDF CDF CVF GP				VM Daddy	US 3012506777		29.10.2013
				A (2)VG 88			RDF BLF DPF

M Mox Rabira	DE 08 168 43089	A	12.10.2017	MV Atwood	CA 8956379	10.889057	24.02.2007
CDF BLF BB A12				ZW gM -204 +0,32 +22 +0,01 -6	102 99	RDF CDF CVF BLF	
01/85-85-85-86/85				MM Mox Rakka 30	DE 08 162 67252		09.06.2015
				A 03/88-87-87-90/88	SVB		BLF BB
				MMV Doorman	CA 107281711	10.506948	06.08.2011

	Klbg/Ja	Mkg	F-%	Fkg	E-%	Ekg	Mtg	Quelle PM	Mkg	F-%	Fkg	E-%	Ekg	RZM	RZG
E								PI	+169	+0,44	+46	+0,16	+20	121	120
M	LA20/01	7192	4,49	323	3,99	287	305	gD 10//	-1172	+0,79	+23	+0,31	-13	99	96
VM	2/2LA	14805	3,22	476	3,33	493	305	D //	+1057	-0,02	+40	-0,10	+25	122	118
	HL 2	15536	3,24	504	3,34	519	305								
MM	3/2LA	10771	4,71	507	3,84	414	305	gD 10/9/4	-255	+0,37	+25	+0,16	+7	109	109
	HL 2	11583	4,69	543	3,87	448	305								

4. Gen: Mox Rihanna EX-93 by Alexander
5. Gen: Kerndtway Goldwyn Ranya EX-90 by Goldwin
6. Gen: Kerndtway Metro Rosey EX-90 by Metro
7. Gen: Regancrest-UR Robin VG-86 by Inquirer

8. Gen: Regan-Joy Durham Regenia EX-92 DOM GMD by Durham
9. Gen: Sher-Est Emory Swanny EX-90 2E DOM 2* by Emory
10. Gen: Sher-Est Prelude Swan EX-91 2E GMD DOM by Prelude
11. Gen: Sher-Est S-Wind Saturday EX-90 GMD DOM by Southwind



Mox Doorman Rakka VG-88

Großmutter von von Kat.-Nr. 62



Mox DB Ricky VG-89 RC @3yr

Halbschwester der Großmutter von Kat.-Nr. 62



Mox Atwood Raya EX-92

Halbschwester der Mutter von Kat.-Nr. 62

63 Mox Riostar



Preis:

Kuhkalb Mox Riostar DE 08 179 03105 geb.: 17.02.2021 A Rasse SBT ETC

V	Moovin	CA 12873743	10.509297	25.02.2018	VV	Avalanche	CA 11957107	10.509076	08.05.2014
	ZW gl	-151 +0,02 -4 +0,02 -3	98			ZW I	-88 +0,06 +2 -0,04 -7	97	ETC RDC CVC BLF
	ETC RDC CDF CVF	GP			VM	Moovin On	CA 11470454		06.03.2012
						A	(1)VG 87		

M	Mox Rio 77	DE 08 171 12712	A	07.02.2019	MV	AppleCrisp	US 3134506808	10.508647	23.04.2016
	RDF					ZW gl	+457 -0,01 +17 -0,14 +1	104 114	pp* RDC CVF BLF
	01/86-85-86-87/86				MM	Mox Rihanna	DE 08 146 71347		07.09.2010
						A	03/93-91-92-94/93	SVB	
					MMV	Alexander	US 61133837	10.506098	19.06.2003

	Klbg/Ja	Mkg	F-%	Fkg	E-%	Ekg	Mtg	Quelle PM	Mkg	F-%	Fkg	E-%	Ekg	RZM	RZG
E								PI	-51	+0,05	+3	-0,06	-7	98	104
M	TL21/02	4010	3,74	150	3,19	128	100	PI	+50	+0,07	+9	-0,13	-11	97	101
VM	2/2LA	13106	5,16	676	3,30	433	305	D //	-137	-0,11	-16	-0,08	-13	90	97
	HL 2	14324	5,27	755	3,38	484	305								
MM	5/5LA	11491	3,95	454	3,25	374	305	gD 9/10/10	-357	+0,15	+1	-0,11	-23	89	87
	HL 3	12510	3,87	484	3,12	390	305								

4. Gen: Kerndtway Goldwyn Ranya EX-90 by Goldwin
5. Gen: Kerndtway Metro Rosey EX-90 by Metro
6. Gen: Regancrest-UR Robin VG-86 by Inquirer
7. Gen: Regan-Joy Durham Regenia EX-92 DOM GMD by Durham
8. Gen: Sher-Est Emory Swanny EX-90 2E DOM 2* by Emory
9. Gen: Sher-Est Prelude Swan EX-91 2E GMD DOM by Prelude
10. Gen: Sher-Est S-Wind Saturday EX-90 GMD DOM by Southwind



Mox Rio RC VG-86 @2yr

Mutter von Kat.-Nr. 63 & 64

64 3 Embryonen Mirand ♀ / Doral ♀



Preis:

Kuh Mox Rio 77

DE 08 171 12712 ET

geb.: 07.02.2019 A Rasse SBT

RDF 0

Einst.: 01/86-85-86-87/86 1,53

DNA-MS: 19200H5892/Q:3

Kal.: 17.02.2021

V	AppleCrisp	US 3134506808	10.508647	23.04.2016	VV	Octane	CA 11696704	10.507439	20.02.2013
	ZW gl	+457 -0,01 +17 -0,14 +1	104 114			ZW gM	+1392 -0,30 +21 -0,23 +21	115 118	CDF CVF BLF BYF
	pp*	RDC CVF BLF GP				VM	Apple-Star	US 3011130010	21.11.2012
							A (2)EX 91		RDC BLF DPF

M	Mox Rihanna	DE 08 146 71347	A	07.09.2010	MV	Alexander	US 61133837	10.506098	19.06.2003
	SVB					ZW gM	-408 +0,32 +15 -0,14 -27	91 88	RDF CDC CVF BLF
	03/93-91-92-94/93				MM	Ranya 300	DE 05 805 73499		10.10.2006+
						A	02/90-90-90-90/90	2,0 DLG	
					MMV	Goldwin	CA 10705608	10.503839	03.01.2000

	Klbg/Ja	Mkg	F-%	Fkg	E-%	Ekg	Mtg	Quelle PM	Mkg	F-%	Fkg	E-%	Ekg	RZM	RZG
E	TL21/02	4010	3,74	150	3,19	128	100	PI	+50	+0,07	+9	-0,13	-11	97	101
M	5/5LA	11491	3,95	454	3,25	374	305	gD 9/10/10	-357	+0,15	+1	-0,11	-23	89	87
	HL 3	12510	3,87	484	3,12	390	305								
	1.LA	9893	4,24	419	3,52	348	305								
VM	3/3LA	15173	4,57	694	3,43	520	305	D //	+79	+0,28	+31	-0,01	+1	108	120
	HL 2	17314	4,67	809	3,34	579	305								
MM	3/2LA	12567	3,85	484	3,26	410	305	D 10/10/	-151	-0,05	-10	-0,09	-14	91	78
	HL 2	13985	3,86	540	3,20	447	305								

4. Gen: Kerndtway Metro Rosey EX-90 by Metro

7. Gen: Sher-Est Emory Swanny EX-90 2E DOM 2* by Emory

5. Gen: Regancrest-UR Robin VG-86 by Inquirer

8. Gen: Sher-Est Prelude Swan EX-91 2E GMD DOM by Prelude

6. Gen: Regan-Joy Durham Regenia EX-92 DOM GMD by Durham



Mox Rio RC VG-86 @2yr

Mutter von Kat.-Nr. 63 & 64



Mox DB Ricky VG-89 RC @3yr

Halbschwester der Mutter von Kat.-Nr. 63 & 64



Mox Atwood Raya EX-92

Halbschwester der Mutter von Kat.-Nr. 63 & 64

65 Mox Rumba



Preis:

Kuhkalb Mox Rumba DE 08 176 33984 ET geb.: 01.12.2020 A Rasse RBT
 HF%: DNA-MS: 21200H3714/Q:3

V	Maker	US 3140985591	10.509218	SBT	13.08.2017	VV	Saloon	US 70358061	10.506861	09.04.2011
	ZW gl	+1790 -0,47 +16 -0,23 +34	120				ZW gM	+1455 -0,07 +49 -0,02 +47	134 118	CDF CVF BL SBT
	CDF CVF BLF BYF GP					VM	Barbi	US 3128860421		01.09.2015
							A	(1)VG 85		BLF DPF SBT

M	Mox Rioja	DE 08 171 12673	A	SBT	03.11.2018	MV	King Doc	US 3132417775	10.508604	01.11.2015
	01/87-85-87-87/87						ZW gM	+1510 +0,08 +68 +0,01 +53	142 144	pp* RDF C SBT
						MM	Mox Ramona 6	DE 08 160 20930		19.04.2015+
							A	02/90-90-90-90/90	SVB	BLF AA A22 SBT
						MMV	Doorman	CA 107281711	10.506948	06.08.2011

	Klbg/Ja	Mkg	F-%	Fkg	E-%	Ekg	Mtg	Quelle PM	Mkg	F-%	Fkg	E-%	Ekg	RZM	RZG
E	200 Tage	7480	3,63	271	3,70	276		PI	+1669	-0,23	+44	-0,16	+41	128	128
M	TL20/12	3816	3,43	131	3,72	142	100	PI	+730	+0,25	+54	+0,03	+29	127	127
VM								PI	+452	0,00	+17	-0,01	+13	111	118
MM	2/2LA	10930	4,64	507	3,63	397	305	gD 10/9/	-50	+0,42	+39	+0,05	+4	111	110
	HL 2	12122	4,98	604	3,64	441	305								

- 4. Gen: Mox Rachel EX-93 by Yorrick
- 5. Gen: Kerndtway Goldwyn Ranya EX-90 by Goldwin
- 6. Gen: Kerndtway Metro Rosey EX-90 by Metro
- 7. Gen: Regancrest-UR Robin VG-86 by Inquirer

- 8. Gen: Regan-Joy Durham Regenia EX-92 DOM GMD by Durham
- 9. Gen: Sher-Est Emory Swanny EX-90 2E DOM 2* by Emory
- 10. Gen: Sher-Est Prelude Swan EX-91 2E GMD DOM by Prelude



Mox Rioja@2yr
Mutter von Kat.-Nr. 65



Mox Rachel EX-93
Urgroßmutter von Kat.-Nr. 65



Mox Doorman Ramona EX-90 @3yr
Großmutter von Mutter von Kat.-Nr. 65

66 Mox Radnika



Preis:

Kuhkalb Mox Radnika

DE 08 176 33982

geb.: 10.11.2020 A Rasse SBT

DNA-MS: 21200B4352/Q:3

V	Crushtime	DE 05 397 82028	10.508858	10.01.2017	VV	Crush	CA 12042760	13.06.2014
	ZW gl	+316 -0,17 -5 +0,01 +12 104				ZW gl	-416 -0,18 -34 +0,07 -7 88 117	CDF CVF BLF BYF
	CVF BLF BYF	GP			VM	Brylan	US 74327163	10.01.2015
						A	(2)VG 87	RDF BLF DPF

M	Mox Raven	DE 08 171 75011	A	09.08.2018	MV	Unix	CA 107567492	10.507794	17.06.2012
	01/87-86-86-85/86					ZW gM	+720 -0,04 +24 -0,13 +11 111 120	RDF CDF CVF BLF	
					MM	Mox Ramona 6	DE 08 160 20930		19.04.2015+
						A	02/90-90-90-90/90	SVB	BLF AA A22
					MMV	Doorman	CA 107281711	10.506948	06.08.2011

	Klbg/Ja	Mkg	F-%	Fkg	E-%	Ekg	Mtg	Quelle PM	Mkg	F-%	Fkg	E-%	Ekg	RZM	RZG
E								PI	+326	+0,01	+14	-0,02	+10	108	117
M	TL20/11	6394	4,18	267	3,52	225	200	PI	+335	+0,19	+32	-0,04	+8	111	115
VM	2/2LA	12983	3,27	425	3,04	395	290	D //	+717	+0,02	+30	-0,11	+13	113	118
	HL 1	13604	3,43	467	2,99	407	300								
MM	2/2LA	10930	4,64	507	3,63	397	305	gD 10/9/	-50	+0,42	+39	+0,05	+4	111	110
	HL 2	12122	4,98	604	3,64	441	305								

4. Gen: Mox Rachel EX-93 by Yorrick
5. Gen: Kerndtway Goldwyn Ranya EX-90 by Goldwin
6. Gen: Kerndtway Metro Rosey EX-90 by Metro
7. Gen: Regancrest-UR Robin VG-86 by Inquirer
8. Gen: Regan-Joy Durham Regenia EX-92 DOM GMD by Durham
9. Gen: Sher-Est Emory Swanny EX-90 2E DOM 2* by Emory
10. Gen: Sher-Est Prelude Swan EX-91 2E GMD DOM by Prelude



Mox Doorman Ramona EX-90 und
Mox Atwood Raya EX-92

67 Mox Iola



Preis:

Kuhkalb Mox Iola

DE 08 176 33952

geb.: 31.08.2020 A Rasse SBT

DNA-MS: 21200B4348/Q:3

V	Doorman	CA 107281711	10.506948	06.08.2011	VV	Bookem	US 66636657	10.889128	21.02.2009
	ZW gM	-262 +0,32 +21 +0,21 +11	110 121			ZW gM	+804 -0,10 +21 +0,05 +33	121 130	RDF CDF CVF BLF
	RDF CDF CVF BLF GP				VM	Imelda	CA 106173432		25.10.2009
						A	(3)EX 94		CVF BLF BYF DPF

M	Mox Insa 48	DE 08 160 20909	A	17.02.2015	MV	Big Point	DE 06 660 50471	10.619043	18.01.2012+
	BLF BB					ZW gM	+1280 -0,39 +7 0,00 +44	123 124	CDF CVF BLF BYF
	02/88-88-86-88/87	2,6			MM	Iowa	DE 03 534 78700		02.07.2010+
						A	02/90-90-87-89/89	VB	
					MMV	Baltimor	US 61898426	10.506343	13.11.2005

	Klbg/Ja	Mkg	F-%	Fkg	E-%	Ekg	Mtg	Quelle PM	Mkg	F-%	Fkg	E-%	Ekg	RZM	RZG
E								PI	+389	+0,07	+21	+0,06	+19	114	119
M	4/3LA	11744	3,96	465	3,45	405	299	gD 10/8/9	+1040	-0,19	+20	-0,09	+26	117	117
	HL 3	12352	3,98	491	3,49	431	305								
	1,LA	11566	4,12	477	3,48	403	305								
VM	3/3LA	13088	4,10	537	3,68	482	305	D //	-467	+0,22	+2	+0,03	-13	94	95
	HL 3	13811	4,53	626	3,86	533	305								
MM	2/2LA	12510	3,84	480	3,44	430	305	gD 10/10/	+794	-0,16	+14	-0,11	+15	111	105
	HL 2	14246	3,75	534	3,39	483	305								

4. Gen: Regancrest Irlanda EX-90 by Mac

5. Gen: Regancrest Gold Iresha EX-90 by Goldwin

6. Gen: Sam-Sim Die-Hard Irish EX-91 by Die-Hard

7. Gen: Chaseholm Mandel Inish EX-91 by Mandel



Regancrest Baltimor Iowa VG-89

Großmutter von Kat.-Nr. 67



Regancrest Mac Irlanda EX-90

Urgroßmutter von Kat.-Nr. 67

68 1 Embryo Unix



Preis:

Kuh Mox Bluetouch DE 08 162 67260 ET geb.: 03.07.2015 A Rasse SBT BLF AB 0
 Einst.: 02/87-87-88-87/87 1,55 DNA-SNP: 15900B5909/Q:3

V Doorman	CA 107281711	10.506948	06.08.2011	VV Bookem	US 66636657	10.889128	21.02.2009
ZW gM	-262 +0,32 +21 +0,21 +11	110 121		ZW gM	+804 -0,10 +21 +0,05 +33	121 130	RDF CDF CVF BLF
RDF CDF CVF BLF GP				VM Imelda	CA 106173432		25.10.2009
				A (3)EX 94			CVF BLF BYF DPF

M Bluestar	DE 06 641 30321	A	07.04.2010+	MV Sanchez	US 134422312	10.506092	18.04.2003
03/90-94-90-92/92	3,4			ZW gM	-165 -0,47 -52 -0,24 -28	74 81	RDF CDF CVF BLF
				MM Breauna	US 63606860		02.12.2007
				A (2)EX 92			RDF
				MMV Mr.Burns	CA 100745543	10.503914	25.07.2002

	Klbg/Ja	Mkg	F-%	Fkg	E-%	Ekg	Mtg	Quelle PM	Mkg	F-%	Fkg	E-%	Ekg	RZM	RZG
E	2/2LA	11219	4,38	491	3,55	398	305	gD 10/8/	+14	+0,18	+19	+0,03	+3	106	102
	HL 2	12014	4,41	530	3,51	422	305								
M	4/4LA	10958	4,44	486	3,37	369	300	gD 7/8/8	-783	+0,01	-30	-0,07	-33	77	79
	HL 2	13627	4,78	651	3,24	442	305								
	1.LA	9676	4,24	410	3,65	353	283								
VM	3/3LA	13088	4,10	537	3,68	482	305	D //	-467	+0,22	+2	+0,03	-13	94	95
	HL 3	13811	4,53	626	3,86	533	305								
MM	2/2LA	14757	4,24	625	3,39	500	305	D //	-423	-0,07	-23	+0,01	-14	88	78
	HL 2	16398	4,67	766	3,56	584	305								

- 4. Gen: Regancrest Brea VG-88 by Shottle
- 5. Gen: Regancrest PR Barbie EX-92 by Durham
- 6. Gen: Regancrest Juror Brina EX-92 by Juror

- 7. Gen: Regancrest Aerostar Bert EX-90 by Aerostar
- 8. Gen: Regancrest Mark Chairman Bea EX-91 by Chief Mark
- 9. Gen: Regancrest Board Chairman Bea EX-90 by Chairman



Mox Bluetouch VG-87 @3yr
 Mutter von Kat.-Nr. 68



Regancrest UR Bluestar EX-92
 Großmutter von Kat.-Nr. 68

69 1 Embryo Crown Red



Preis:

Kuh Mox Agascha DE 08 153 33285 ET geb.: 13.01.2013 A Rasse SBT RDC 0
 Einst.: 02/89-90-89-89/89 DNA-SNP: 1390028089/Q:3

V Ladd P	US 69405976	10.298101	VV Destry	US 138122625	10.889015	23.12.2006
		RBT 18.05.2010	ZW gM	-729 +0,09 -20 +0,14 -12	89 99	RDC CDC CVF BLF
ZW gM	-349 +0,36 +17 +0,23 +7	108 120	VM Lulu-Red	US 65658065		03.05.2008
Pp CDC CVF BLF GP			A (1)VG 87			BLF RBT

M Attica	DE 08 146 71357	A	MV Sanchez	US 134422312	10.506092	18.04.2003
		01.10.2010+	ZW gM	-165 -0,47 -52 -0,24 -28	74 81	RDF CDF CVF BLF
01/86-87-87-86/87			MM HG Atlee	UK 18 26 614 00247		19.06.2008
			A (1)VG 87			
			MMV Goldwin	CA 10705608	10.503839	03.01.2000

	Klbg/Ja	Mkg	F-%	Fkg	E-%	Ekg	Mtg	Quelle PM	Mkg	F-%	Fkg	E-%	Ekg	RZM	RZG
E	3/3LA	11297	3,51	396	3,49	394	305	gD 7/10/9	-18	-0,14	-14	0,00	-1	96	100
	HL 2	12813	3,35	429	3,52	451	305								
M	LA13/09	9002	3,58	322	3,23	291	250	gD 8//	+318	-0,51	-39	-0,27	-16	83	85
VM	2/2LA	12013	4,47	537	3,47	417	305	D //	-331	+0,17	+1	+0,05	-7	97	106
	HL 2	14524	4,50	654	3,37	489	305								
MM	TL10/11	9679	3,90	377	3,15	305	242	D //	-153	-0,04	-9	-0,10	-14	91	82

4. Gen: MD-Delight Durham Atlee ET EX-92 by Durham

6. Gen: MS Kingstead Chief Adeen EX-94 2E DOM by Skychieff

5. Gen: MD-Delight STRM Amberlee ET VG-88 by Storm



Mox Agascha RC VG-89

Mutter von Kat.-Nr. 69



MD-Delight Durham Atlee EX-92

4. Mutter von Kat.-Nr. 69

70 2 Embryonen Unstopabull



Preis:

Kuh Mox Agascha DE 08 153 33285 ET geb.: 13.01.2013 A Rasse SBT RDC 0
Einst.: 02/89-90-89-89/89 DNA-SNP: 1390028089/Q:3

V Ladd P	US 69405976	10.298101	VV Destry	US 138122625	10.889015	23.12.2006
		RBT 18.05.2010	ZW gM	-729 +0,09 -20 +0,14 -12	89 99	RDC CDC CVF BLF
ZW gM	-349 +0,36 +17 +0,23 +7	108 120	VM Lulu-Red	US 65658065		03.05.2008
Pp CDC CVF BLF	GP		A (1)VG 87			BLF RBT

M Attica	DE 08 146 71357	A	MV Sanchez	US 134422312	10.506092	18.04.2003
		01.10.2010+	ZW gM	-165 -0,47 -52 -0,24 -28	74 81	RDF CDF CVF BLF
01/86-87-87-86/87			MM HG Atlee	UK 18 26 614 00247		19.06.2008
			A (1)VG 87			
			MMV Goldwin	CA 10705608	10.503839	03.01.2000

	Klbg/Ja	Mkg	F-%	Fkg	E-%	Ekg	Mtg	Quelle PM	Mkg	F-%	Fkg	E-%	Ekg	RZM	RZG
E	3/3LA	11297	3,51	396	3,49	394	305	gD 7/10/9	-18	-0,14	-14	0,00	-1	96	100
	HL 2	12813	3,35	429	3,52	451	305								
M	LA13/09	9002	3,58	322	3,23	291	250	gD 8/ /	+318	-0,51	-39	-0,27	-16	83	85
VM	2/2LA	12013	4,47	537	3,47	417	305	D //	-331	+0,17	+1	+0,05	-7	97	106
	HL 2	14524	4,50	654	3,37	489	305								
MM	TL10/11	9679	3,90	377	3,15	305	242	D //	-153	-0,04	-9	-0,10	-14	91	82

4. Gen: MD-Delight Durham Atlee ET EX-92 by Durham

6. Gen: MS Kingstead Chief Adeen EX-94 2E DOM by Skychief

5. Gen: MD-Delight STRM Amberlee ET VG-88 by Storm



Mox Agascha RC VG-89

Mutter von Kat.-Nr. 70



MD-Delight Durham Atlee EX-92

4. Mutter von Kat.-Nr. 70



Mox Admira EX-90

Halbschwester von Agascha

Surprise Lots

Hier bieten wir Ihnen zusätzliche Embryonenpakete aus Spülungen an, die wir kurz vor dem Mox Weekend erst durchführen. Diese zusätzlichen Angebote werden spätestens am Mittwoch 18.08.21 bei FarmersBid veröffentlicht!

Lot 101 _____

Lot 102 _____

Lot 103 _____

Lot 104 _____

Lot 105 _____

Lot 106 _____





Stüblehof – Urlaub auf dem Bauernhof am Bodensee!

Idyllisch liegt unser Bauernhof inmitten von saftigen Kuhweiden in der Nähe des traumhaft schönen Bodensees.

Sieben große und familienfreundliche Ferienwohnungen laden ein, Ihre Unterkunft für einen erholsamen Urlaub im Dreiländereck zu sein.

Ob Startpunkt für erlebnisreiche Ausflüge, Ruhepol für Entspannung oder Abenteuerpark für die Kleinen, unser Bauernhof ist die Basis für einen erholsamen Urlaub. Die Bodenseeregion bietet Ihnen zahlreiche Möglichkeiten, Ihre Urlaubstage abwechslungsreich zu gestalten. Egal ob Wassersport mit Boot oder Stand-Up-Paddling, Museumsbesuch, Wandern und Radfahren oder einfach im Strandbad die Seele baumeln zu lassen. Wer in der näheren Umgebung schon alles gesehen hat, findet in der Bergwelt Österreichs und der Schweiz sicher noch weitere Highlights am Bodensee.

Die Kulinarik kommt sicher auch nicht zu kurz. Weil bei uns im Badischen weiß man zu Leben und zu Arbeiten. Ein schönes Abendessen mit einem guten Seewein oder ein kleiner Fischimbiss auf die Hand. Für jeden ist der passende Gaumengenuss dabei!

Wer mal keinen Ausflug machen möchte, für den haben wir auch auf dem Bauernhof genügend Angebote sich zu verweilen. Zahlreiche Spielangebote für Kinder im Innen- und Außenbereich, Kaffeespezialitäten oder ein kaltes Bier für die Erwachsenen. Da findet sich doch bestimmt ein lauschiges Plätzen im Gemeinschaftsraum oder im Garten.

Auf dem Hof und im Stall können Sie sich auch jederzeit frei bewegen und uns bei der Arbeit über die Schulter schauen. Oder einfach die Kühe und Kälber beobachten und deren positive, beruhigende Ausstrahlung auf sich wirken lassen. Die ganz kleinen Kinder sollten dies natürlich immer in Begleitung eines Erwachsenen tun.

Gerne sind wir Gastgeber für Ihren erholsamen, interessanten Bodenseeurlaub auf dem Bauernhof!

Ihre Familie Mock

Markus Mock • Stüblehof 3 • 88677 Markdorf • Tel. 07544 743040 • mock@stueblehof.de

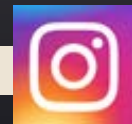



Familie Mock · Holsteinzucht- und Milchviehbetrieb · Stüblehof · D-88677 Markdorf
Tel. 0049 (0) 7544/743040 · Fax 0049 (0) 7544/912701 · Mobil 0049 (0) 1703151251 · E-Mail: mock@stueblehof.de · www.stueblehof.de